

ESTADO DE SANTA CATARINA  
GOVERNO DO MUNICÍPIO DE CRICIÚMA



**UBS PARAÍSO - PORTE 1**  
*BAIRRO PARAÍSO*

**VOLUME 5 – PROJETO ARQUITETÔNICO**  
**(TOMO 02)**

119-25

OUTUBRO/2025

 **PROSUL** - Projetos, Supervisão e Planejamento Ltda

## PROJETO ARQUITETÔNICO

**PROJETO ARQUITETÔNICO (TOMO 02)**

<b>Nº DA FOLHA</b>	<b>ARQUIVOS</b>	<b>DESCRIÇÃO</b>
12/20	119_25_arq_012_a	DETALHAMENTO DE ÁREAS MOLHADAS - SANIT. ACESSÍVEL / OSTOMIZADOS MASC. E FEM
13/20	119_25_arq_013_a	DETALHAMENTO DE ÁREAS MOLHADAS - SANITÁRIOS PACIENTES GINECOLOGIA E SANITÁRIOS FUNCIONÁRIOS
14/20	119_25_arq_014_a	DETALHAMENTO DE ÁREAS MOLHADAS - A, B, C, D, E - PAGINAÇÃO PAREDES
15/20	119_25_arq_015_a	DETALHAMENTO DE ÁREAS MOLHADAS - F, G, H, I - PAGINAÇÃO PAREDES
16/20	119_25_arq_016_a	DETALHAMENTO - JANELAS 01, 02, 03, 04, 05, 06, 07
17/20	119_25_arq_017_a	DETALHAMENTO - JANELAS 08, 09, 10, 11, 12, 13
18/20	119_25_arq_018_a	DETALHAMENTO - PORTAS 01, 02, 03, 04, 05, 06, 07, 08, 09
19/20	119_25_arq_019_a	DETALHAMENTO - BANCADAS BG01, BI01, BI02, BI03, BI04, BI05
20/20	119_25_arq_020_a	EDIFICAÇÕES DE APOIO - ABRIGO DE BOMBA E COMPRESSOR, ABRIGO DE LIXO PERMANENTE





PLANTA CHAVE - SANIT. PACIENTE E ACOMPANHANTE

1 : 200

TABELA DE MOBILIÁRIO FIXO		
CÓD.	DESCRIÇÃO	QNT.
MF01	ALARME DE EMERGÊNCIA PARA PCD, COM UMA BOTEIRA, CONTROLE SEM FIO, PARAFUSOS, BUCHAS E FILHAS	2
MF02	BEBEDOURO/PURIFICADOR DE ÁGUA COM DUAS SÁDAS, 100% EM AÇO INOXACABADO / DEVE SER INSTALADO DOIS MODELOS COM DUAS ALTURAS, SENDO UM ACESSÍVEL, CONFORME ABNT NBR 9050	5
MF03	ESPELHO PRATA 1,4mm SEM MOLDBURA FIXADO COM FITA DUPLA FACE, 50x90 cm	5
MF04	TANQUE EM AÇO INOX 3mm/18,8 ESCOVADO, MEDINDO 500x500x900 mm (SENDO 500x200x900 PARA ESFREGÃO E O RESTANTE CUBA FONDA) COM ESPELHO DE 100mm E PES TUBULARES Ø 1 1/2". REFORÇOS HORIZONTAIS EM TUBO Ø 1" E SAPATAS NIVELADORA.	1
MF09	PRATEIRAS EM AÇO INOX AISI 304 SERRACADO, CHAPA #20, MEDINDO 150mm DE PROFUNDIDADE, 20mm DE DUPLA FACE E 250mm DE LARGURA. FIXADA EM MÃO FRANCESA.	2
MF10	ESPELHO PRATA 4 mm SEM MOLDBURA FIXADO COM FITA DUPLA FACE, 30x25 cm	2

TABELA DE PEÇAS HIDROSSANITÁRIAS		
CÓDIGO	DESCRIÇÃO	QNT.
AC01	ASSENTO PLÁSTICO BRANCO - ADULTO	2
AC03	DISPENSER PARA PAPEL TOALHA INTERFOLHA DE 2 OU 3 DOBRAS EM ABS DE ALTA RESISTÊNCIA, h=11 cm	27
AC04	DISPENSER PARA SABONETE LÍQUIDO REPLE DE 800ml EM ABS DE ALTA RESISTÊNCIA, h=11 cm	27
AC05	PAPELEIRA PARA PAPEL HIGIÊNICO EM ABS DE ALTA RESISTÊNCIA, h=11,00 m	1
AC06	VÁLVULA DE DESCARGA CROMADA, ACABAMENTO POLIDO, ACOMENHO POR ALAVANCA, COMPRIMENTO 125mm x ALTURA 300mm x LARGURA 185mm	3
AC07	VÁLVULA DE DESCARGA ANTIVANDALISMO CROMADA, ACABAMENTO POLIDO, COMPRIMENTO 44mm x ALTURA 101mm x LARGURA 130mm	2
AC09	SIFÃO PARA COZINHA E TANQUE, ENTRADA 1 1/4" SAÍDA 1/2" E CROMADO	8
LO01	BACIA SANITÁRIA CONVENIONAL SEM ABERTURA FRONTAL EM LOUÇA BRANCA COM VÁLVULA DE DESCARGA	2
LO02	BACIA SANITÁRIA SEM ABERTURA FRONTAL, EM LOUÇA BRANCA COM VÁLVULA DE DESCARGA E ALAVANCA DE ACOMENÇÃO 3"	2
LO03	BACIA SANITÁRIA INFANTE, SEM ABERTURA FRONTAL COM CAIXA ACLOPADA EM LOUÇA BRANCA	2
LO04	LAVATÓRIO COM CALHA SUSPensa Na COR BRANCA, 55x55cm	19
MF01	ALARME DE EMERGÊNCIA, PAINEL PCD, COM UMA BOTONEIRA, CONTROLE SEM FIO, PARAFUSOS, BUCHAS E PILHAS	5
MF02	BEBEDOURO PURIFICADOR DE ÁGUA COM DUAS SAÍDAS - METAL CROMADO / DEVE SER INSTALADO DOIS MODELOS COM DUAS ALAVANCAS, SENDO UM ACESSÍVEL, CONFORME ABNT NBR 9050	2
MF03	ESPELHO PRATO 4 mm SEM MOLDURA FIXADO COM FITA DÚPLA FACE, 50x90 cm	5
MF04	TANQUE EM AÇO INOX 304/18 ESCOVADO, MEDINDO 500x200x400 mm (SENDO 500x200mm PARA ESPREGO E O RESTANTE CUBA FUNDA COM ESPELHO DE 100cm E TUBOS P/ELAS 1 1/2" - REFORÇOS HORIZONTALMENTE EM 200 D E 1" SAPATAS NIVELADORAS	1
MF09	PRATELEIRA EM AÇO INOX AISI 304/18 ESCOVADO, CHAPA #20, MEDINDO 150mm DE PROFUNDIDADE, 280 D E A ALTURA DE 250mm DE LARGURA, FUNDA EM MADR FRANCESA.	2
MT01	ESPELHO PRATO 4 mm SEM MOLDURA FIXADO COM FITA DÚPLA FACE, 30x25 cm	2
MT02	BARRA DE APOIO HORIZONTAL, EM AÇO INOX DE 80 cm e 3,5 cm	6
MT03	BARRA DE APOIO VERTICAL, EM AÇO INOX DE 70 cm e 3,5 cm	3
MT04	BARRA DE APOIO LATERAL, EM AÇO INOX DE 70 cm e 3,5 cm	3
MT05	CABIDE DUBIÉ CROMADO, h=11,10 m	5
MT06	CUBA DE EMBUTIR EM AÇO INOX AISI 304/18, ACABAMENTO ACETINADO, 42x36cm COM PROFUNDIDADE DE 21cm, MEDIDAS INTERNAS 38,5x31,5mm, ESPESURA 0,8 mm, COM VÁLVULA D 4" E 1/2", FORMANDO UMA PEÇA ÚNICA COM A BANCADA	8
MT07	CUBA TRONCO CÔNICA EM AÇO INOX INDUSTRIAL AISI304 COM Ø 30 cm, ESPESURA DA CHAPA 1mm #20, ACABAMENTO ESCOVADO, COM TAMPA E GRANDES REMÓVEIS, ACIONADA POR VÁLVULA DE DESCARGA	1
MT08	DUCHA HIGIÊNICA COM REGISTRO E DERIVAÇÃO DE PAREDE PARA LAVATÓRIO, CROMADO, ACABAMENTO POLIDO, SISTEMA 1/2"	8
MT09	TOALHEIRA 14 VOLTA, AREJADOR SPRAY EMBUTIDO, COM 14 VOLTAS E 14 BICO DE 20 TIPO GRUETZ	16
MT10	TORNEIRA COM ACOMENHO HIDROECONÔMICO E FECHAMENTO AUTOMÁTICO	3
MT11	TORNEIRA ALAVANCA COM ACOMENHO HIDROECONÔMICO E FECHAMENTO AUTOMÁTICO	10
MT12	TORNEIRA CLÍNICA DE MESA COM BICA À VOLT, AREJADOR ARTICULADO DE ABS, ALAVANCA MACIÇA DE FIBRA DE CARBONO, CROMADO, ALAVANCA DE MESA, MEDINDO DE ABERTURA COM 1/4 DE VOLT, ABERTURA EM METAL CROMADO, DE ACORDO COM A NBR 9050, NBR 12081 E NBR 12	1
MT13	TORNEIRA MISTURADOR CLÍNICA DE MESA COM BICA À VOLT / ACIONADA EM METAL CROMADO / MECANISMO CERÂMICO DE 1/4 DE VOLT	1
MT14	TORNEIRA DE MESA CROMADA / BICA À VOLT GRATORIA 360° / ACIONAMENTO POR ALAVANCA / AREJADOR ARTICULADO / ACABAMENTO POLIDO / SISTEMA DE ABERTURA 1/4 VOLT	1
MT15	TORNEIRA PARA TANQUE/MÁQUINA, ACABAMENTO POLIDO, INSTALAÇÃO NA PAREDE	1

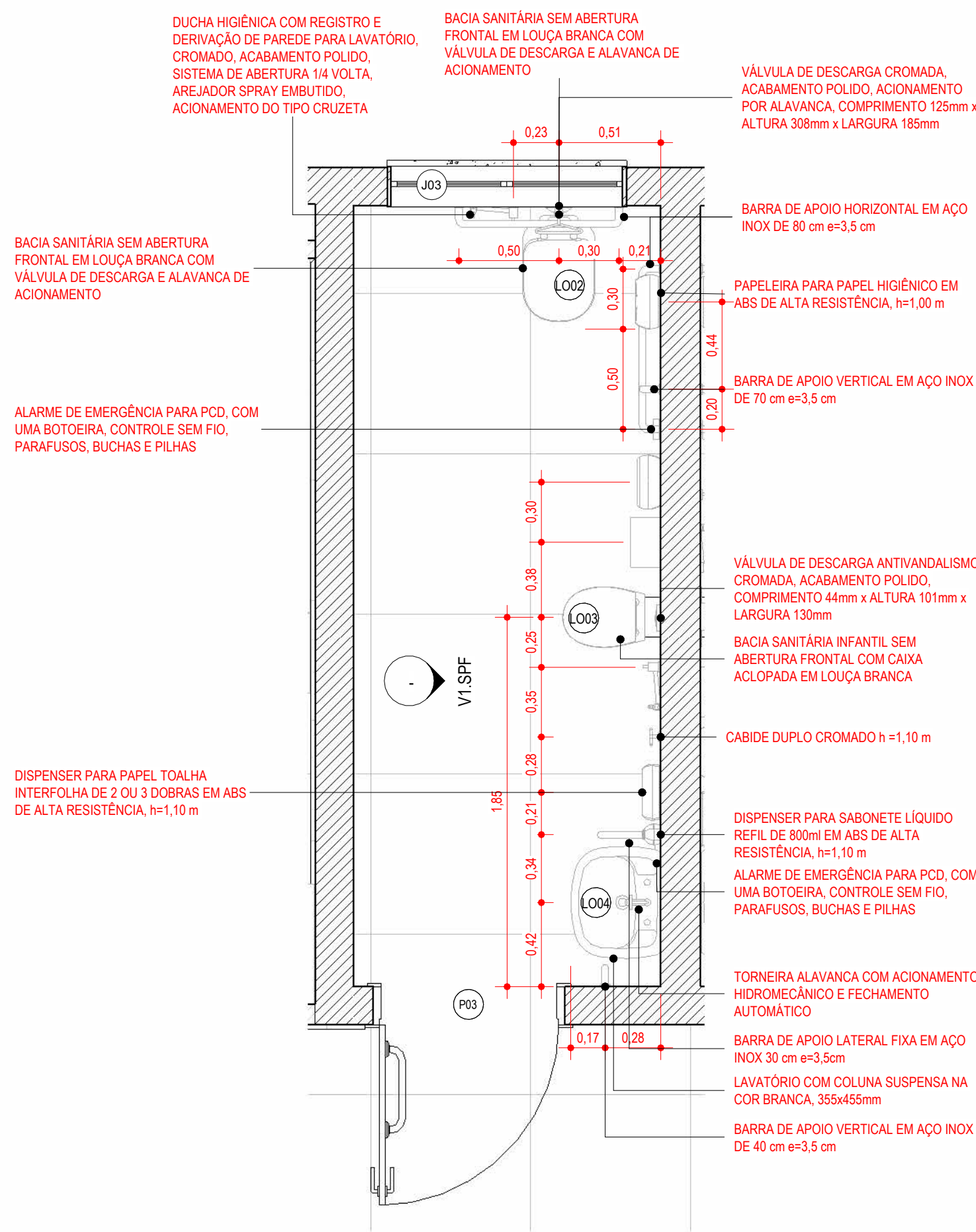

PLANTA BAIXA SANIT. ACESSIVEL/OSTOMIZADOS FEM.

1:25

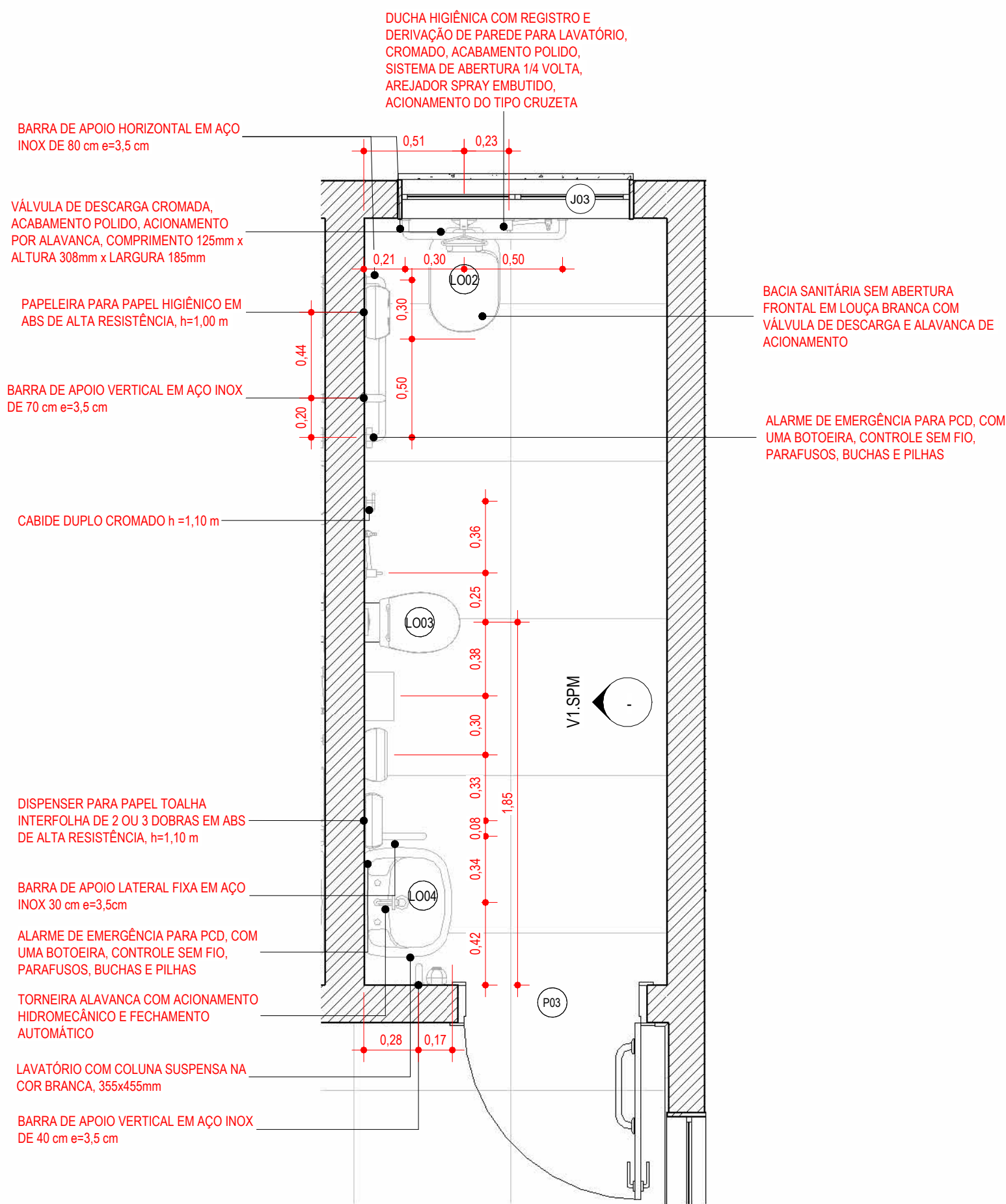

PLANTA BAIXA SANIT. ACESSIVEL/OSTOMIZADOS MASC

1 : 25

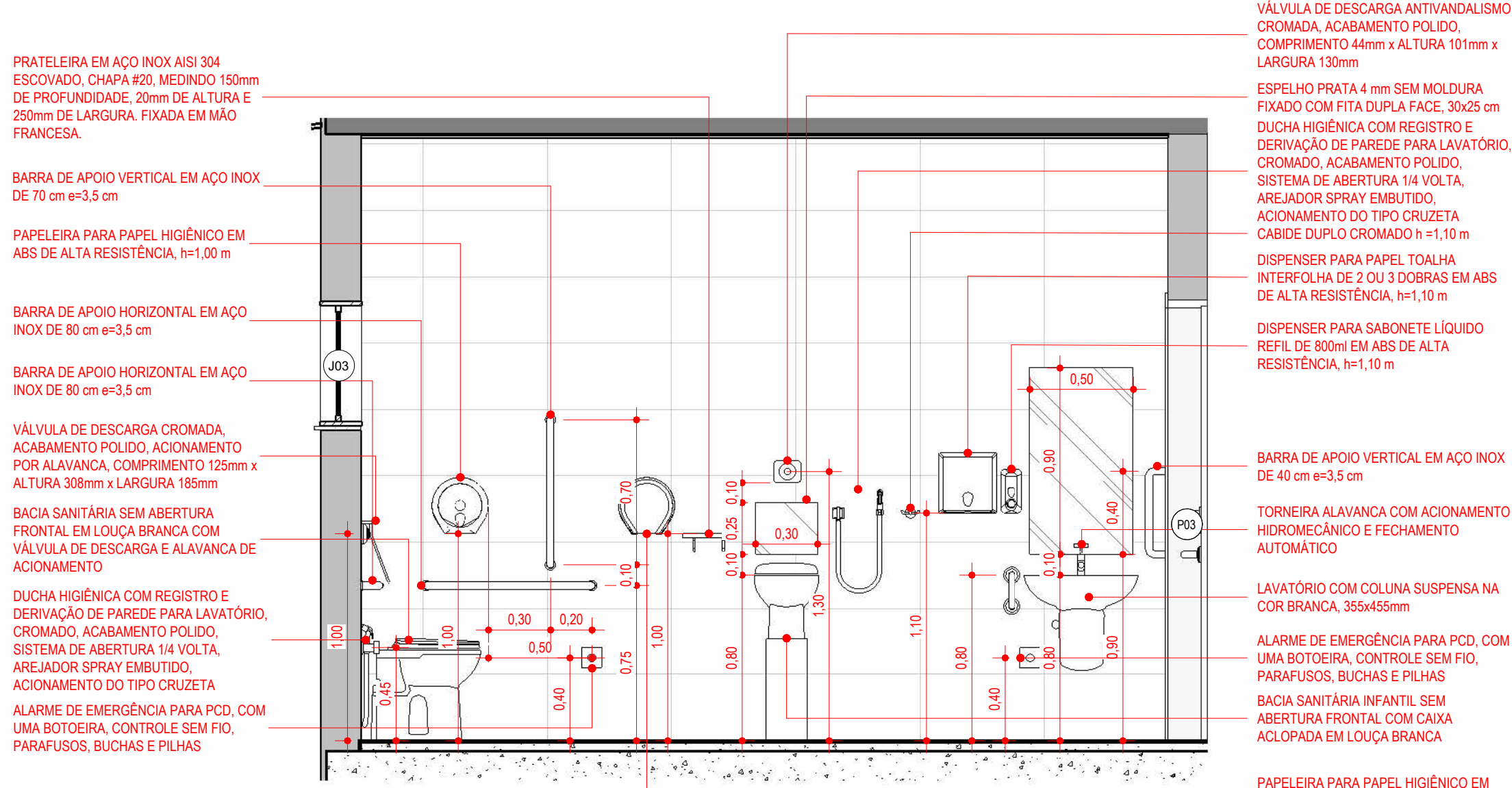

VISTA 1 - SANIT. ACESSIVEL/OSTOMIZADOS FEM.

1:25

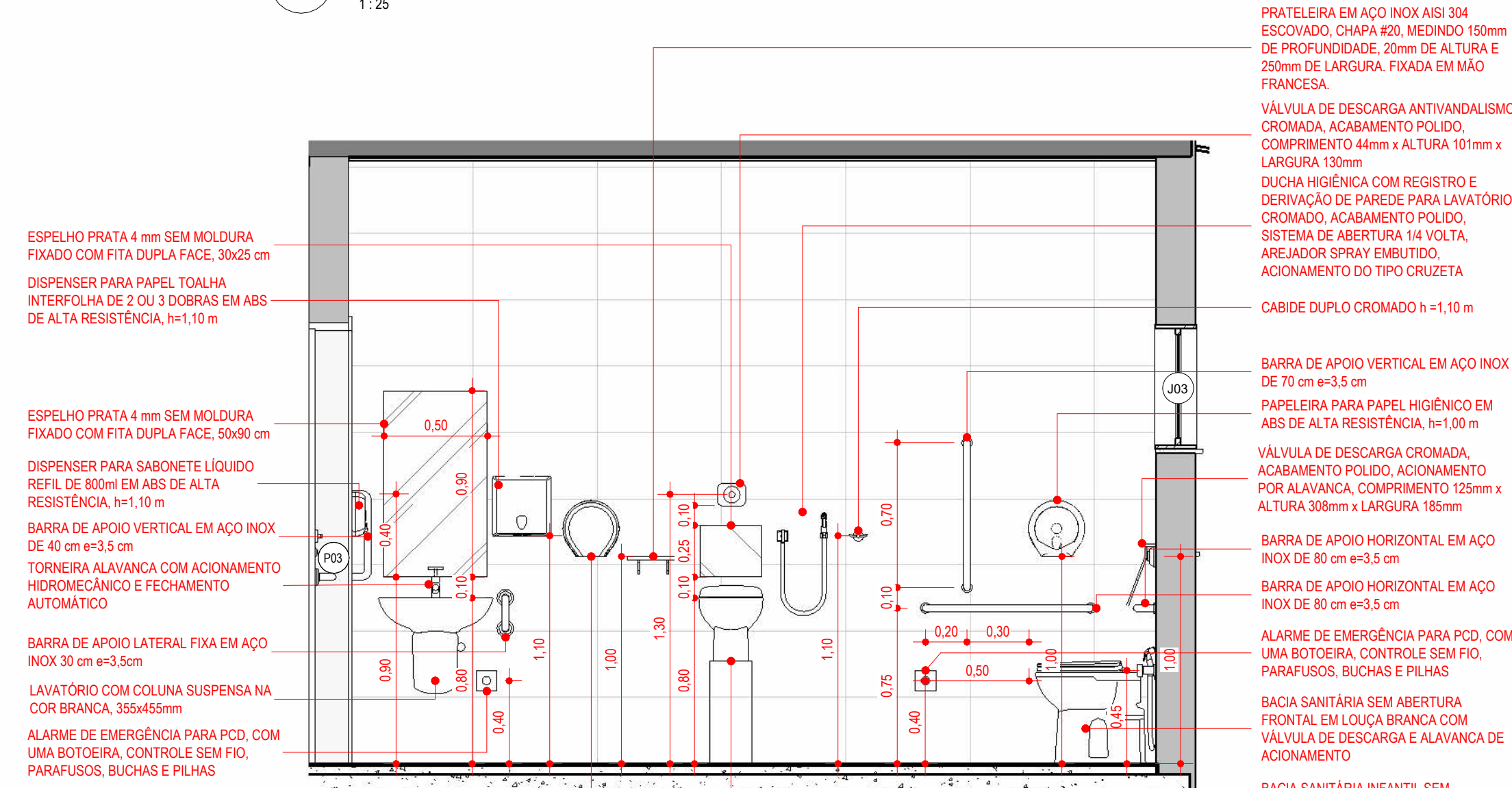

VISTA 1 - SANIT. ACESSIVEL/OSTOMIZADOS MASC

1:25

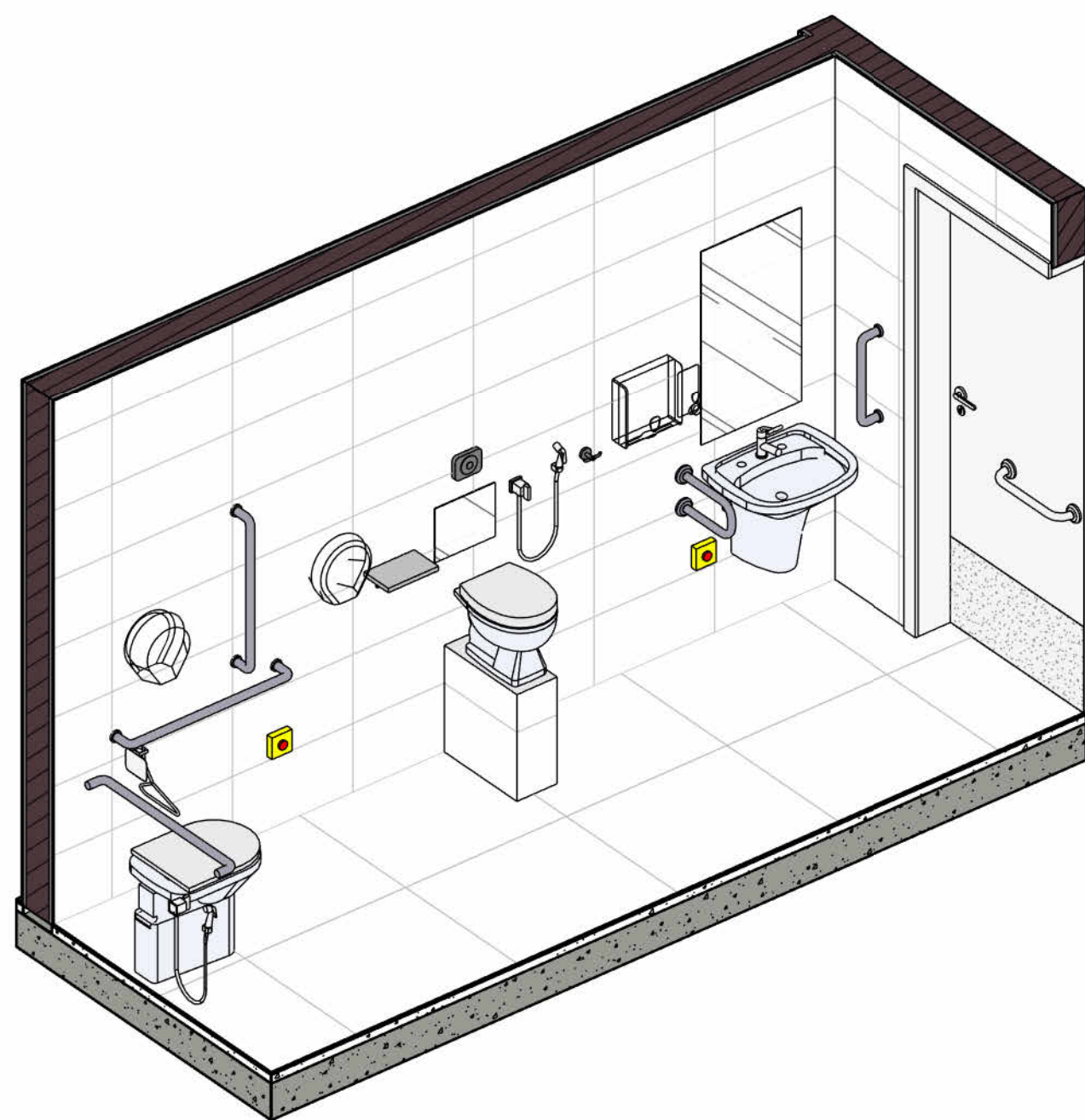

PERSPECTIVA SANIT. ACESSIVEL/OSTOMIZADOS FEM.

5



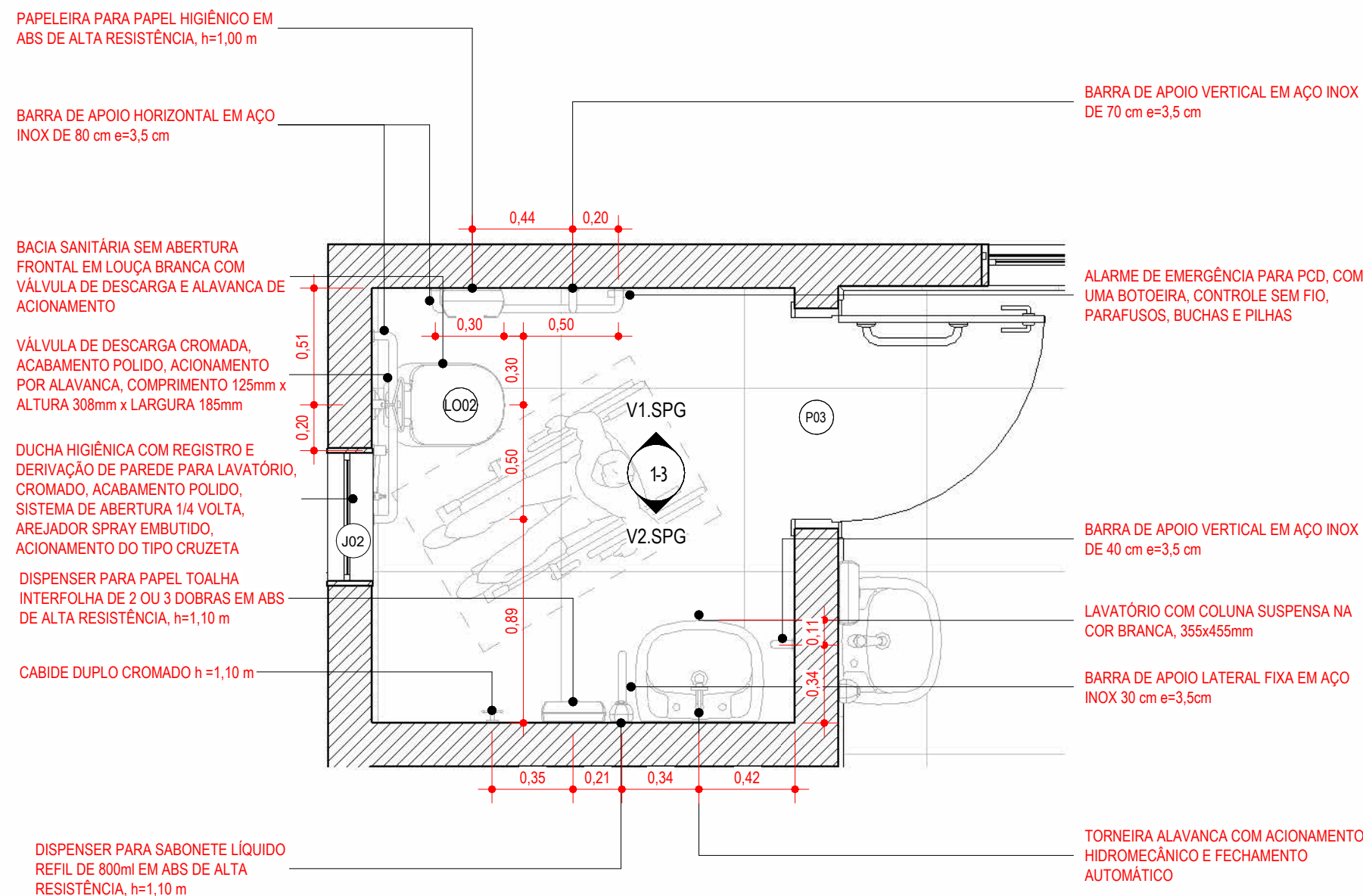

PLANTA BAIXA SANIT. PACIENTES GINEC.

1 1:25

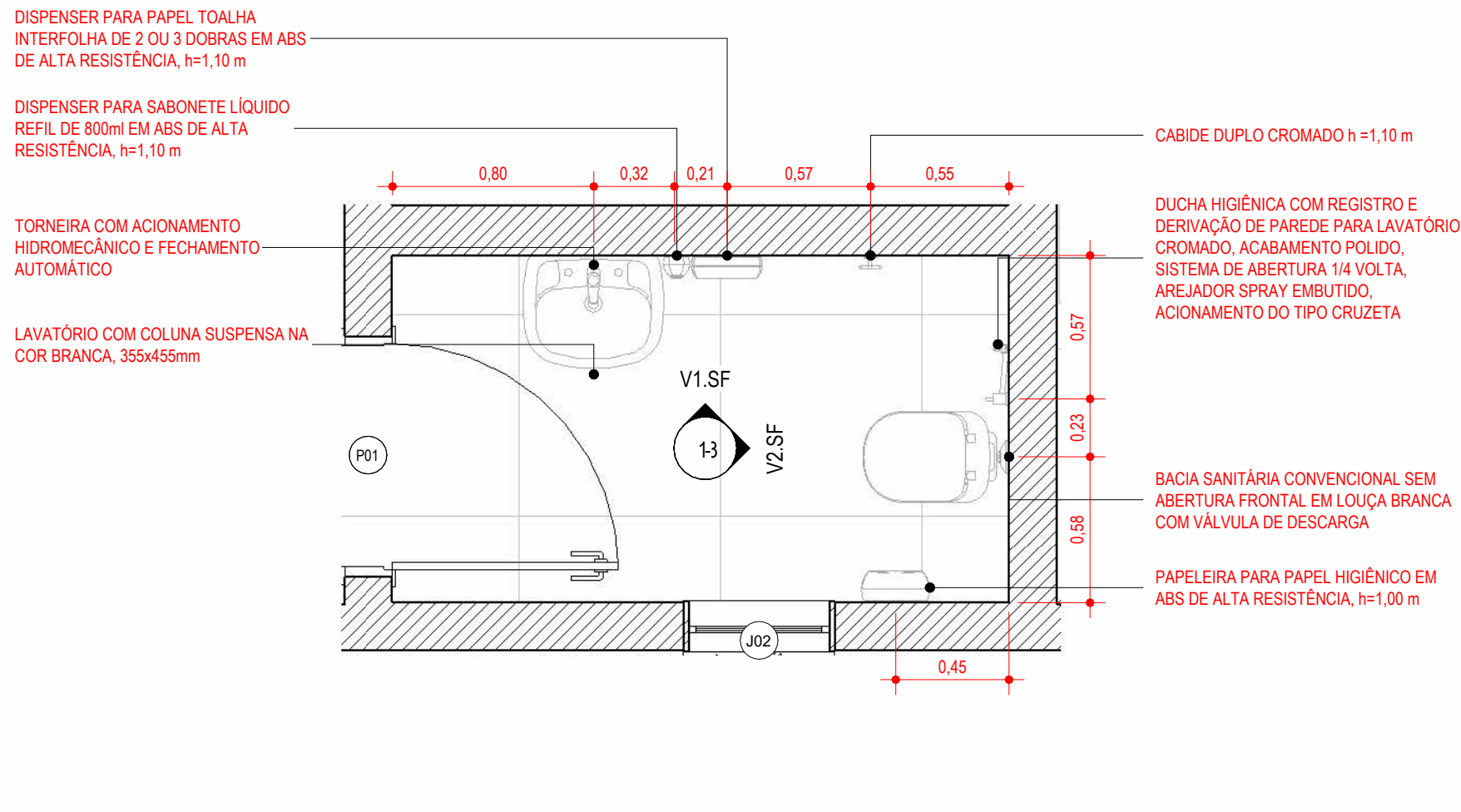

PLANTA BAIXA SANIT. FUNCIONARIOS

4 1:25

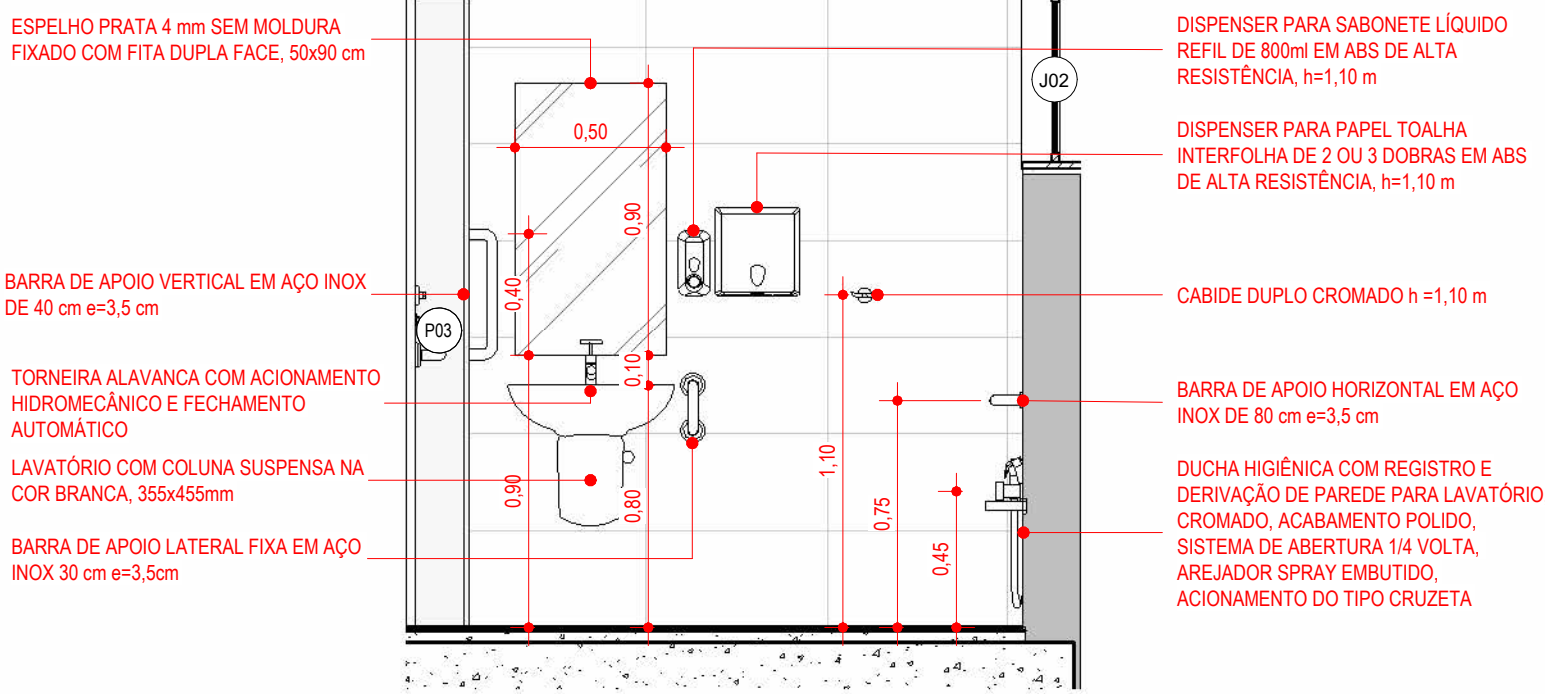

VISTA 2 - SANIT. PACIENTES GINEC.

2 1:25

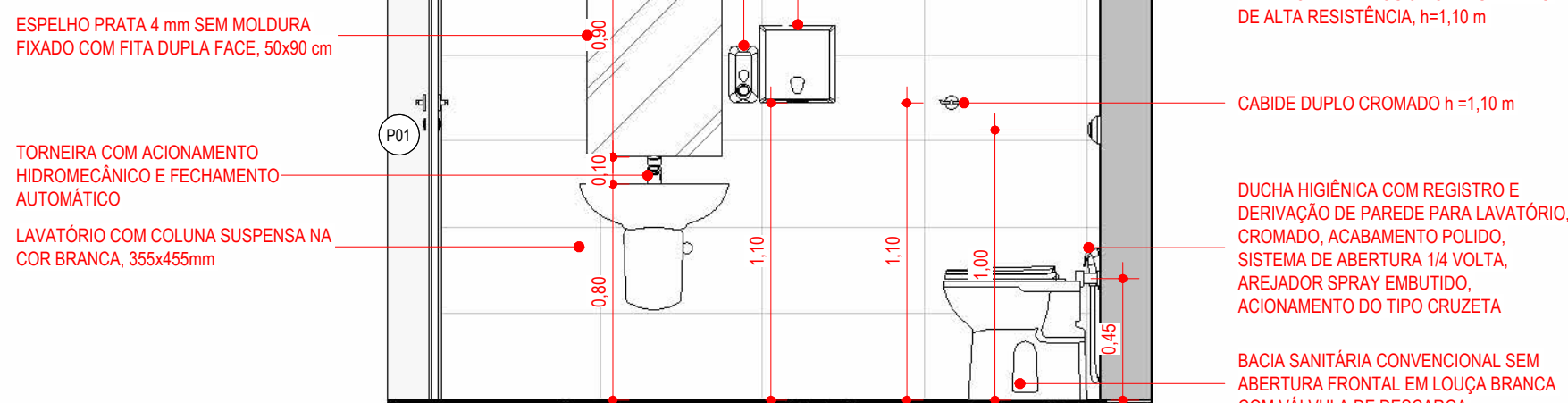

VISTA 1 - SANIT. FUNCIONARIOS

5 1:25

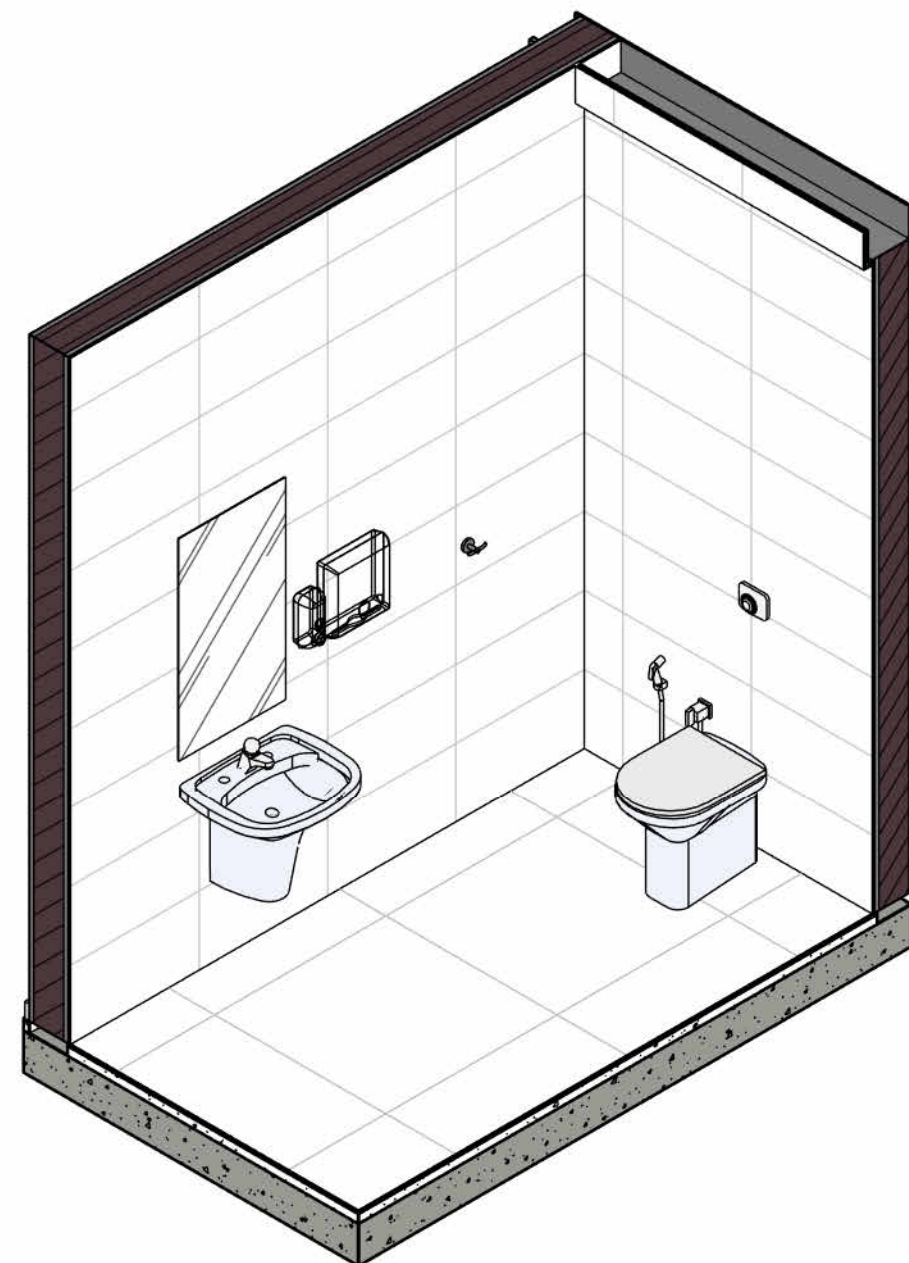

PERSPECTIVA SANIT. FUNCIONARIOS

7

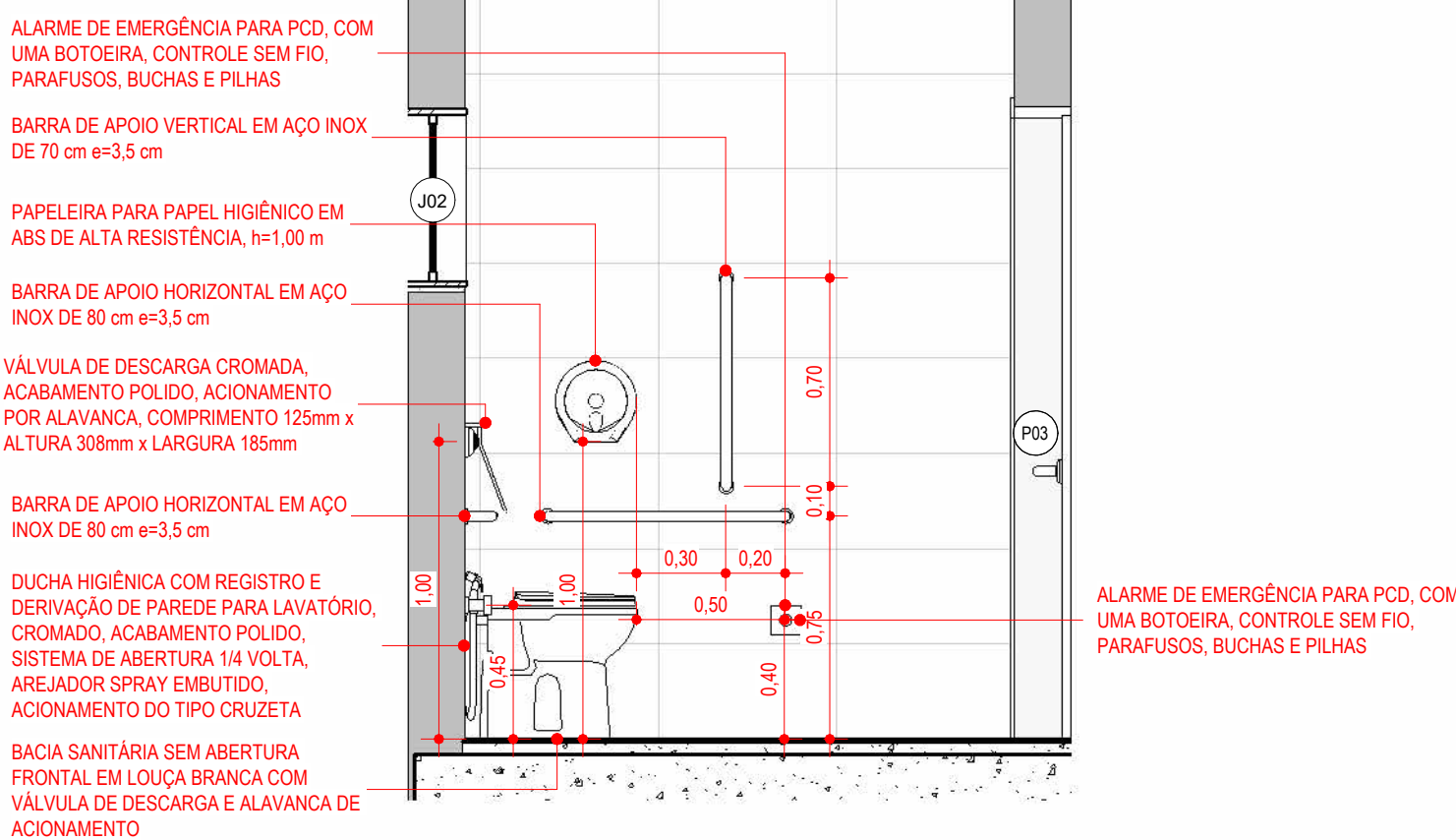

VISTA 1 - SANIT. PACIENTES GINEC.

3 1:25

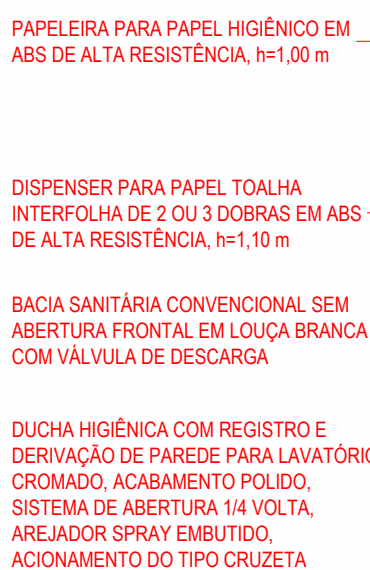

VISTA 2 - SANIT. FUNCIONARIOS

6 1:25



PERSPECTIVA SANIT. PACIENTES GINEC.

8



PLANTA CHAVE - SANIT. FUNCIONARIOS SANIT. PACIENTES GINEC.

1:200

TABELA DE MOBILIÁRIO FIXO

CÓD.	DESCRIÇÃO	QNT.
MF01	ALARME DE EMERGÊNCIA PARA PCD, COM UMA BOTOEIRA, CONTROLE SEM FIO, PARAFUSOS, BUCHAS E PILHAS	5
MF02	BEBEDOURO/PURIFICADOR DE ÁGUA COM DUAS SAÍDAS - METAL CROMADO / DEVE SER INSTALADO DOIS MODELOS COM DUAS ALTURAS, SENDO UM ACESSÍVEL CONFORME ABNT NBR 9050	2
MF03	ESPELHO PRATA 4 mm SEM MOLDURA FIXADO COM FITA DUPLA FACE, 50x90 cm	5
MF04	TANQUE EM AÇO INOX 304/18.8 ESCOVADO, MEDINDO 500x500x900 mm (SENDO 500x200mm PARA ESFREGÃO E O RESTANTE CUBA FUNDA) COM ESPELHO DE 100mm E PÉS TUBULARES Ø 1 1/2", REFORÇOS HORIZONTAIS EM TUBO Ø 1" E SAPATAS NIVELADORAS	1
MF09	PRATELEIRA EM AÇO INOX AISI 304 ESCOVADO, CHAPA #20, MEDINDO 150mm DE PROFUNDIDADE, 20mm DE ALTURA E 250mm DE LARGURA, FIXADA EM MÃO FRANCESA.	2
MF10	ESPELHO PRATA 4 mm SEM MOLDURA FIXADO COM FITA DUPLA FACE, 30x25 cm	2

TABELA DE PEÇAS HIDROSSANITÁRIAS

CÓDIGO	DESCRIÇÃO	QNT.
AC01	ASSENTO PLÁSTICO BRANCO - ADULTO	2
AC03	DISPENSER PARA PAPEL TOALHA INTERFOLHA DE 2 OU 3 DOBRAS EM ABS DE ALTA RESISTÊNCIA, h=1,10 m	27
AC04	DISPENSER PARA SABONETE LÍQUIDO REFIL DE 800ml EM ABS DE ALTA RESISTÊNCIA, h=1,10 m	27
AC05	PAPELEIRA PARA PAPEL HIGIÊNICO EM ABS DE ALTA RESISTÊNCIA, h=1,00 m	7
AC06	VALVULA DE DESCARGA CROMADA, ACABAMENTO POLIDO, ACIONAMENTO POR ALAVANCA, COMPRIMENTO 125mm x ALTURA 308mm x LARGURA 185mm	3
AC07	VALVULA DE DESCARGA ANTIVANDALISMO CROMADA, ACABAMENTO POLIDO, COMPRIMENTO 44mm x ALTURA 101mm x LARGURA 130mm	2
AC09	SIFÃO PARA COZINHA E TANQUE, ENTRADA 1 1/4", SAÍDA: 1 1/2" E 2" CROMADO	8
LO01	BACIA SANITÁRIA CONVENCIONAL SEM ABERTURA FRONTAL EM LOUÇA BRANCA COM VÁLVULA DE DESCARGA	2
LO02	BACIA SANITÁRIA SEM ABERTURA FRONTAL EM LOUÇA BRANCA COM VÁLVULA DE DESCARGA E ALAVANCA DE ACIONAMENTO	3
LO03	BACIA SANITÁRIA INFANTIL SEM ABERTURA FRONTAL COM CAIXA ACLOPADA EM LOUÇA BRANCA	2
LO04	LAVATÓRIO COM COLUNA SUSPensa NA COR BRANCA, 355x455mm	19
MF01	ALARME DE EMERGÊNCIA PARA PCD, COM UMA BOTOEIRA, CONTROLE SEM FIO, PARAFUSOS, BUCHAS E PILHAS	5
MF02	BEBEDOURO/PURIFICADOR DE ÁGUA COM DUAS SAÍDAS - METAL CROMADO / DEVE SER INSTALADO DOIS MODELOS COM DUAS ALTURAS, SENDO UM ACESSÍVEL CONFORME ABNT NBR 9050	2
MF03	ESPELHO PRATA 4 mm SEM MOLDURA FIXADO COM FITA DUPLA FACE, 50x90 cm	5
MF04	TANQUE EM AÇO INOX 304/18.8 ESCOVADO, MEDINDO 500x500x900 mm (SENDO 500x200mm PARA ESFREGÃO E O RESTANTE CUBA FUNDA) COM ESPELHO DE 100mm E PÉS TUBULARES Ø 1 1/2", REFORÇOS HORIZONTAIS EM TUBO Ø 1" E SAPATAS NIVELADORAS	1
MF09	PRATELEIRA EM AÇO INOX AISI 304 ESCOVADO, CHAPA #20, MEDINDO 150mm DE PROFUNDIDADE, 20mm DE ALTURA E 250mm DE LARGURA, FIXADA EM MÃO FRANCESA.	2
MF10	ESPELHO PRATA 4 mm SEM MOLDURA FIXADO COM FITA DUPLA FACE, 30x25 cm	2
MT01	BARRA DE APOIO HORIZONTAL EM AÇO INOX DE 80 cm e=3,5 cm	6
MT02	BARRA DE APOIO VERTICAL EM AÇO INOX DE 70 cm e=3,5 cm	3
MT03	BARRA DE APOIO VERTICAL EM AÇO INOX DE 40 cm e=3,5 cm	3
MT04	BARRA DE APOIO LATERAL FIXA EM AÇO INOX 30 cm e=3,5cm	3
MT05	CABIDE DUPLO CROMADO h=1,10 m	5
MT06	CUBA DE EMBUTIR EM AÇO INOX AISI 304/18.8, ACABAMENTO ACETINADO, 42x36cm COM PROFUNDIDADE DE 21cm, MEDIDAS INTERNAS 38,5x31,5cm, ESPESURA 0,8 mm, COM VÁLVULA Ø 4-1/2", FORMANDO UMA PEÇA ÚNICA COM A BANCADA	8
MT07	CUBA TRONCO CÔNICA EM AÇO INOX INDUSTRIAL, AISI304 COM Ø 900 mm, ESPESURA DA CHAPA 1mm #20, ACABAMENTO ESCOVADO, COM TAMPAS E GRADES REMOVÍVEIS, ACIONADA POR VÁLVULA DE DESCARGA	1
MT08	DUCHA HIGIÊNICA COM REGISTRO E DERIVAÇÃO DE PAREDE PARA LAVATÓRIO, CROMADO, ACABAMENTO POLIDO, SISTEMA DE ABERTURA 1/4 VOLTA, AREJADOR SPRAY EMBUTIDO, ACIONAMENTO DO TIPO CRUZETA	8
MT09	TORNEIRA COM ACIONAMENTO HIDROMECÂNICO E FECHAMENTO AUTOMÁTICO	16
MT10	TORNEIRA ALAVANCA COM ACIONAMENTO HIDROMECÂNICO E FECHAMENTO AUTOMÁTICO	3
MT11	TORNEIRA CLÍNICA DE MESA COM BICA ALTA MÓVEL, AREJADOR ARTICULADO DE ABS, ALAVANCA MACIÇA DE ALTA DURABILIDADE, ACIONAMENTO COM O COTOVELO, MECANISMO DE ABERTURA COM 1/4 DE VOLTA, FABRICADA EM METAL CROMADO - DE ACORDO COM A NBR 9050, NBR 10281 E NBR 92	6
MT12	TORNEIRA MISTURADOR CLÍNICA DE MESA COM ALAVANCA / FABRICADA EM METAL CROMADO / MECANISMO CERÂMICO DE 1/4 DE VOLTA	1
MT13	TORNEIRA DE MESA CROMADA / BICA ALTA GIRATÓRIA 360° / ACIONAMENTO POR ALAVANCA / AREJADOR ARTICULADO / ACABAMENTO POLIDO / SISTEMA DE ABERTURA 1/4 VOLTA	1
MT14	TORNEIRA PARA TANQUE/MÁQUINA, ACABAMENTO POLIDO, INSTALAÇÃO NA PAREDE	1

1 - PARA PERFEITO ENTENDIMENTO DO PROJETO VER MEMORIAL DESCRITIVO DE ARQUITETURA, ASSIM COMO PROJETOS COMPLEMENTARES DE ESTRUTURA, INSTALAÇÕES, INFRAESTRUTURA URBANA E SEUS RESPECTIVOS MEMORIAIS.

2 - O NÍVEL DE ARQUITETURA 0,00m CORRESPONDE AO NÍVEL TOPOGRÁFICO 29,57 m (NÍVEL DO MAR) DO PROJETO DE URBANISMO/PAISAGISMO.

OBS.: TODAS AS MEDIDAS DEVEM SER CONFERIDAS EM OBRA, CASO SEJA NECESSÁRIO ALGUMA ALTERAÇÃO, ENTRAR EM CONTATO COM O PROJETISTA RESPONSÁVEL.

A - EMISSÃO INICIAL		OUT/2025
OBSERVAÇÕES		VISTO DATA
<div><div></div><div><b>PREFEITURA MUNICIPAL DE CRICIÚMA</b> SECRETARIA DE INFRAESTRUTURA E OBRAS</div></div>		
<div><div></div><div><b>PROSUL - PROJETOS, SUPERVISÃO E PLANEJAMENTO LTDA</b> Rua Saldanha Marinho, 116 - Edifício Liberal Center - 3º andar - Centro - Florianópolis - SC Fone/Fax: (48) 3027-2730 - Home-page: www.prosul.com - E-mail: prosul@prosul.com</div></div>		
OBRA: <b>UBS PARAÍSO - PORTE 1</b>		
ENDEREÇO: <b>RUA IMIGRANTE BENEDET, SIN - PARAÍSO</b>		INSCRIÇÃO MOBILIÁRIA: <b>23197 / 23198 / 23199</b>
RESPONSÁVEL TÉCNICO PROJETO:	RESPONSÁVEL TÉCNICO EXECUÇÃO:	CLIENTE:
<div><div>CONTEÚDO: DETALHAMENTO DE ÁREAS MOLHADAS - SANITÁRIOS PACIENTES GINECOLOGIA E SANITÁRIOS FUNCIONÁRIOS</div><div>PRANCHA: <b>ARQ 13/20</b></div></div>		
ESCALA: <b>INDICADA</b>	DATA: <b>OUTUBRO/2025</b>	ARQUIVO: <b>119_25_arq_a</b>
ARQUITETÔNICO		



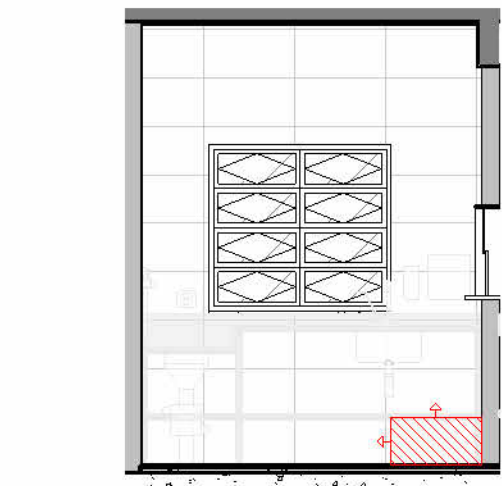

1 VISTA 01 - A  
1:50



2 VISTA 02 - A  
1:50

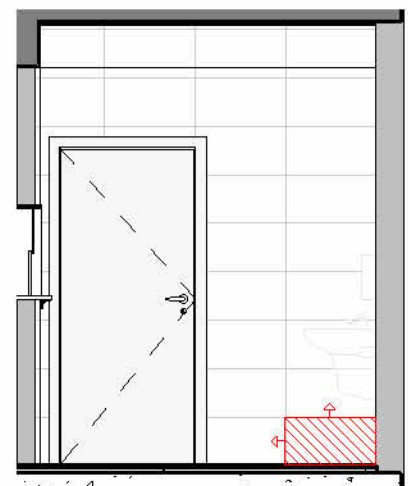

3 VISTA 03 - A  
1:50

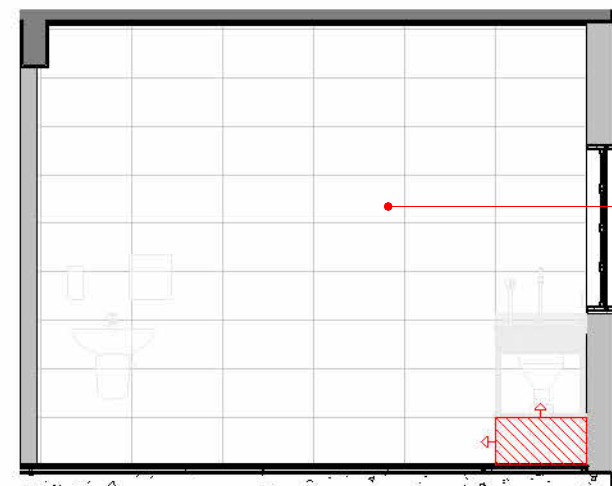

4 VISTA 04 - A  
1:50

ARGAMASSA COLANTE / AZULEJO CERÂMICO  
320x600mm NA COR BRANCO ACETINADO /  
ACABAMENTO RETIFICADO / ASSENTADOS  
ALINHADOS NO SENTIDO HORIZONTAL ATÉ O TETO /  
REJUNTE PRÉ-FABRICADO JUNTA 1mm NA COR  
CINZA PLATINA

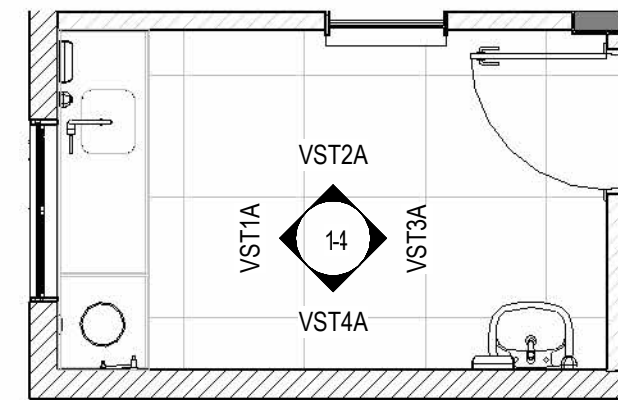

5 PLANTA BAIXA - UTILIDADES  
1:50



PLANTA CHAVE - ÁREAS MOLHADAS - A, B, C, D, E  
1:200

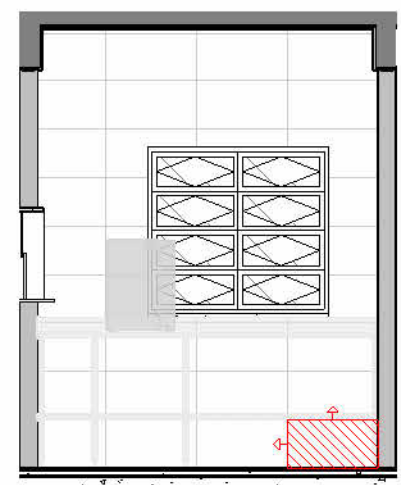

6 VISTA 01 - B  
1:50

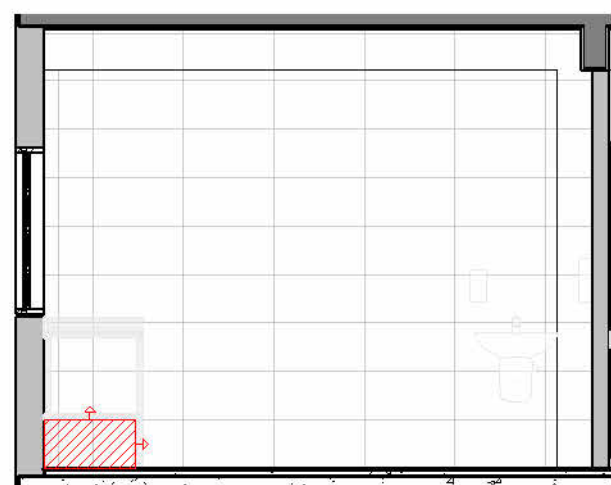

7 VISTA 02 - B  
1:50

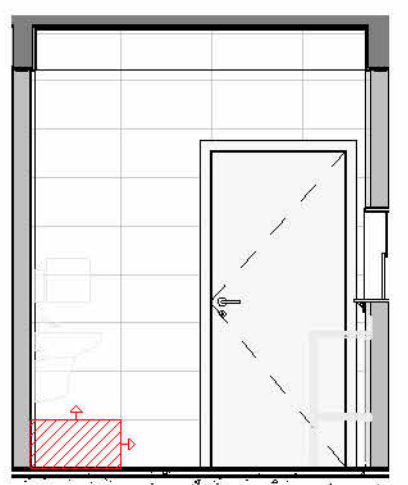

8 VISTA 03 - B  
1:50

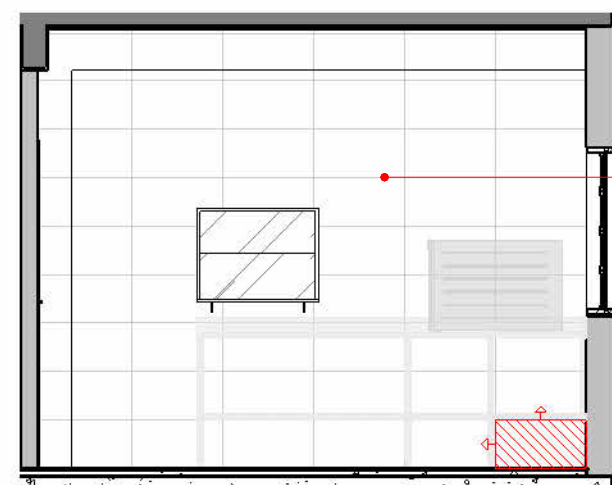

9 VISTA 04 - B  
1:50

ARGAMASSA COLANTE / AZULEJO CERÂMICO  
320x600mm NA COR BRANCO ACETINADO /  
ACABAMENTO RETIFICADO / ASSENTADOS  
ALINHADOS NO SENTIDO HORIZONTAL ATÉ O TETO /  
REJUNTE PRÉ-FABRICADO JUNTA 1mm NA COR  
CINZA PLATINA

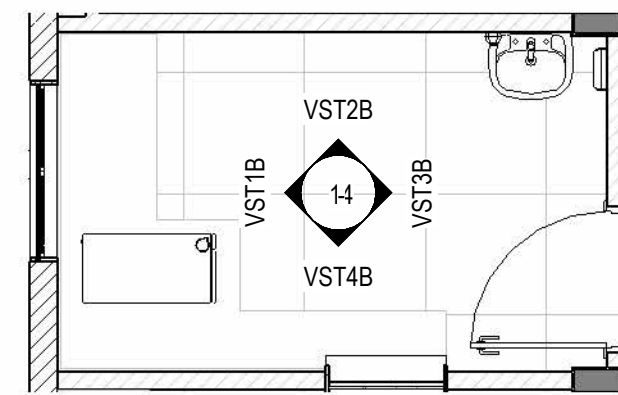

10 PLANTA BAIXA - ESTERILIZAÇÃO  
1:50

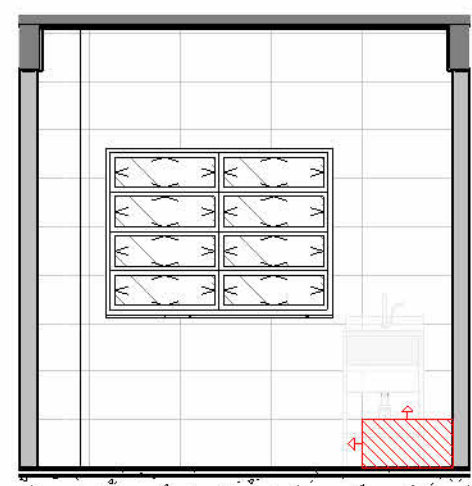

11 VISTA 01 - C  
1:50

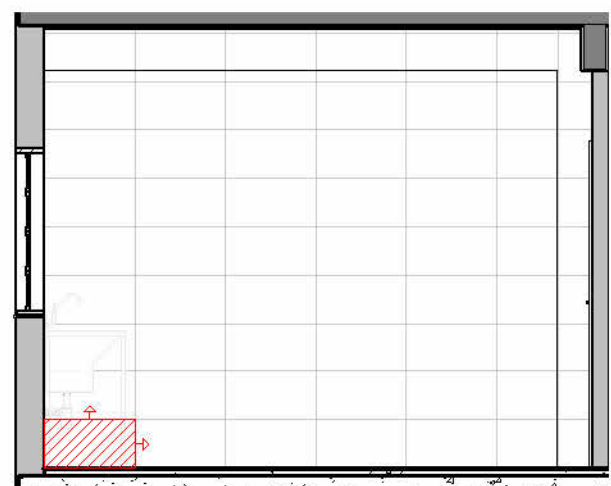

12 VISTA 02 - C  
1:50

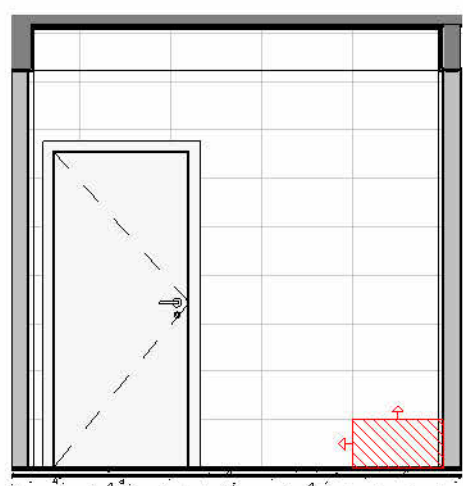

13 VISTA 03 - C  
1:50

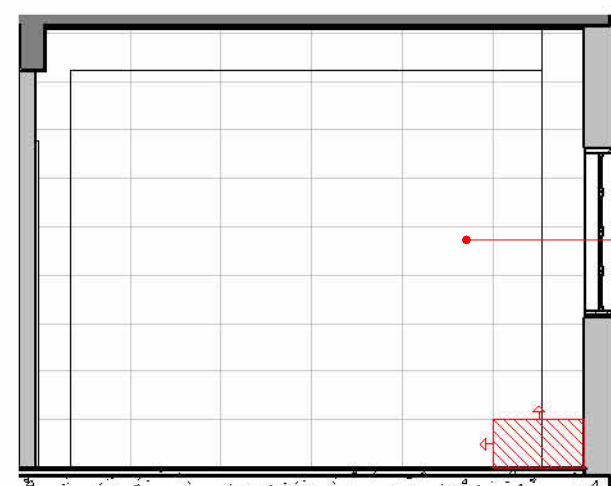

14 VISTA 04 - C  
1:50

ARGAMASSA COLANTE / AZULEJO CERÂMICO  
320x600mm NA COR BRANCO ACETINADO /  
ACABAMENTO RETIFICADO / ASSENTADOS  
ALINHADOS NO SENTIDO HORIZONTAL ATÉ O TETO /  
REJUNTE PRÉ-FABRICADO JUNTA 1mm NA COR  
CINZA PLATINA

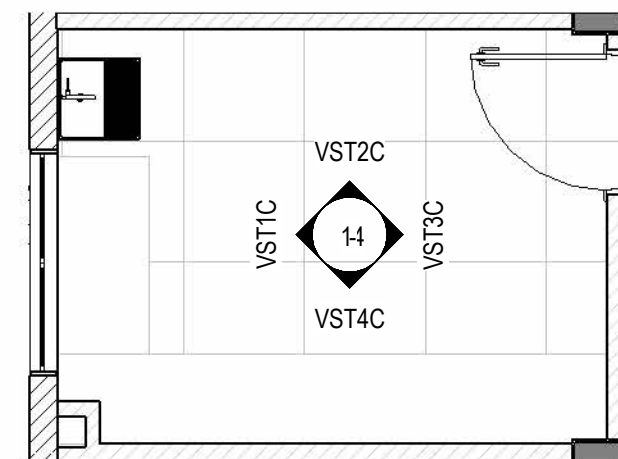

15 PLANTA BAIXA - DML  
1:50

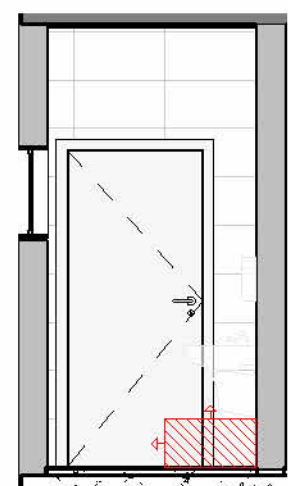

16 VISTA 01 - D  
1:50

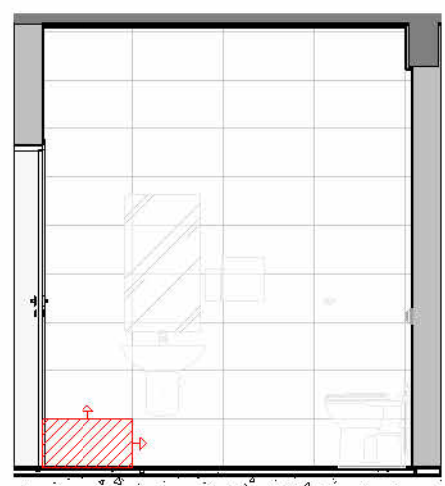

17 VISTA 02 - D  
1:50

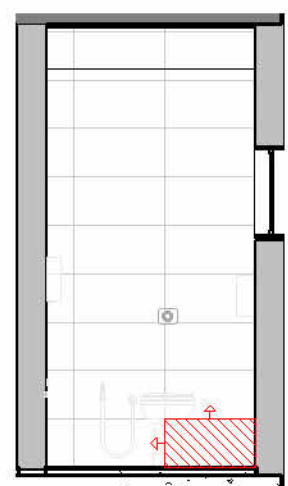

18 VISTA 03 - D  
1:50

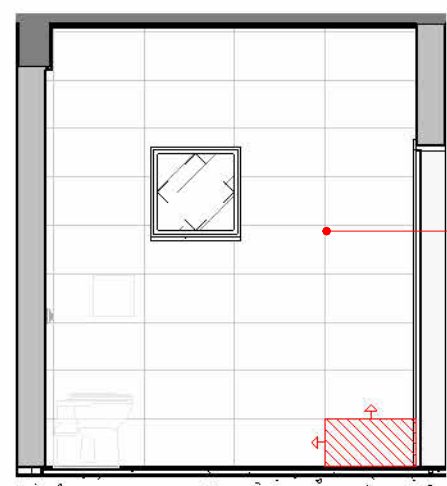

19 VISTA 04 - D  
1:50

ARGAMASSA COLANTE / AZULEJO CERÂMICO  
320x600mm NA COR BRANCO ACETINADO /  
ACABAMENTO RETIFICADO / ASSENTADOS  
ALINHADOS NO SENTIDO HORIZONTAL ATÉ O TETO /  
REJUNTE PRÉ-FABRICADO JUNTA 1mm NA COR  
CINZA PLATINA

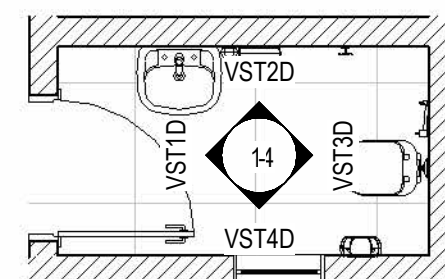

20 PLANTA BAIXA - SANIT. FUNC. MASC  
1:50

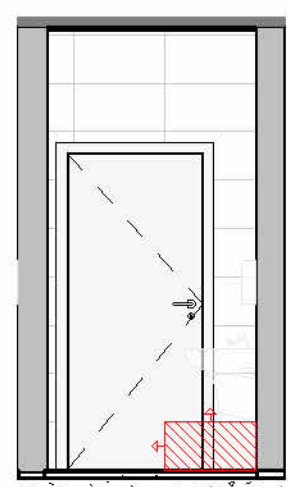

21 VISTA 01 - E  
1:50

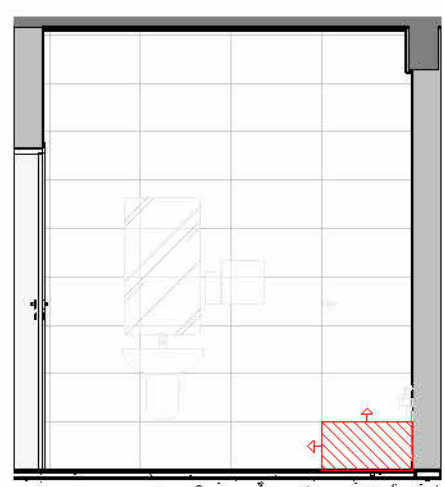

22 VISTA 02 - E  
1:50

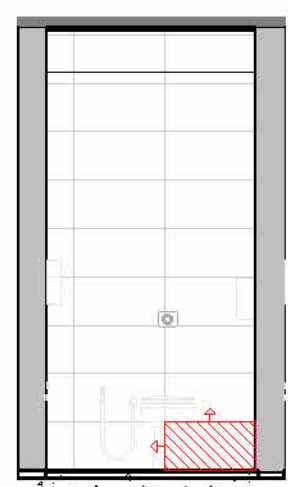

23 VISTA 03 - E  
1:50

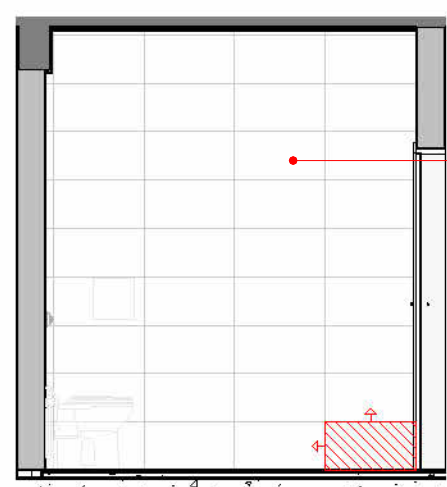

24 VISTA 04 - E  
1:50

ARGAMASSA COLANTE / AZULEJO CERÂMICO  
320x600mm NA COR BRANCO ACETINADO /  
ACABAMENTO RETIFICADO / ASSENTADOS  
ALINHADOS NO SENTIDO HORIZONTAL ATÉ O TETO /  
REJUNTE PRÉ-FABRICADO JUNTA 1mm NA COR  
CINZA PLATINA

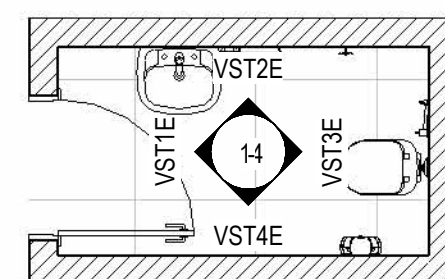

25 PLANTA BAIXA - SANIT. FUNC. FEM  
1:50

TABELA DE PAREDE - ACABAMENTOS	
CÓDIGO	DESCRIÇÃO
PA01	ARGAMASSA COLANTE / AZULEJO CERÂMICO 320x600mm NA COR BRANCO ACETINADO / ACABAMENTO RETIFICADO / ASSENTADOS ALINHADOS NO SENTIDO HORIZONTAL ATÉ O TETO / REJUNTE PRÉ-FABRICADO JUNTA 1mm NA COR CINZA PLATINA
PA02	FUNDO SELADOR / MASSA CORRIDA ACRÍLICA / PINTURA COM TINTA EPOXI SEMI-BRILHO 2 DEMÃOS - COR BRANCA
PA03	FUNDO SELADOR / MASSA CORRIDA LÁTEX / PINTURA COM TINTA ACRÍLICA SEMI-BRILHO NA COR BRANCA / 2 A 3 DEMÃOS
PA04	ARGAMASSA COLANTE / AZULEJO CERÂMICO 10x10cm NA COR BRANCO ACETINADO / REJUNTE ACRÍLICO
PA05	FUNDO SELADOR / PINTURA COM TINTA ACRÍLICA FOSCA COR BRANCO GELO / 2 A 3 DEMÃOS
PA06	FUNDO SELADOR / PINTURA COM TINTA ACRÍLICA FOSCA COR AZUL PROFUNDO / 2 A 3 DEMÃOS

1 - PARA PERFEITO ENTENDIMENTO DO PROJETO VER MEMORIAL DESCRITIVO DE ARQUITETURA, ASSIM COMO PROJETOS COMPLEMENTARES DE ESTRUTURA, INSTALAÇÕES, INFRAESTRUTURA URBANA E SEUS RESPECTIVOS MEMORIAIS.  
2 - O NÍVEL DE ARQUITETURA 0,00m CORRESPONDE AO NÍVEL TOPOGRÁFICO 29,57 m (NÍVEL DO MAR) DO PROJETO DE URBANISMO/PAISAGISMO.  
OBS.: TODAS AS MEDIDAS DEVEM SER CONFERIDAS EM OBRA, CASO SEJA NECESSÁRIO ALGUMA ALTERAÇÃO, ENTRAR EM CONTATO COM O PROJETISTA RESPONSÁVEL.

A - EMISSÃO INICIAL		OUT/2025
	OBSERVAÇÕES	VISTO DATA
	<b>PREFEITURA MUNICIPAL DE CRICIÚMA</b> SECRETARIA DE INFRAESTRUTURA E OBRAS	
	<b>PROSUL - PROJETOS, SUPERVISÃO E PLANEJAMENTO LTDA</b> Rua Saldanha Marinho, 116 - Edifício Liberal Center - 3º andar - Centro - Florianópolis - SC Fone/Fax: (48) 3027-2730 - Home-page: www.prosul.com - E-mail: prosul@prosul.com	
OBRA:	<b>UBS PARAÍSO - PORTE 1</b>	
ENDEREÇO: RUA IMIGRANTE BENEDET, S/N - PARAÍSO	INSCRIÇÃO IMOBILIÁRIA: 23197 / 23198 / 23199	
RESPONSÁVEL TÉCNICO PROJETO:	RESPONSÁVEL TÉCNICO EXECUÇÃO:	CLIENTE:
CONTEÚDO: DETALHAMENTO DE ÁREAS MOLHADAS - PAGINAÇÃO PAREDES	PRANCHA: <b>ARQ 14/20</b>	
ESCALA: INDICADA	DATA: OUTUBRO/2025	ARQUIVO: 119_25_arq_a
	ARQUITETÔNICO	



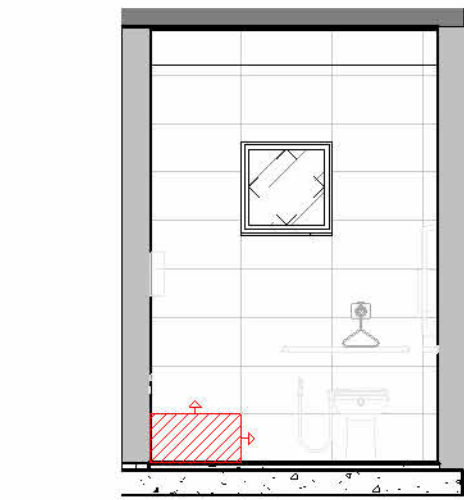

1 VISTA 01 - F  
1:50

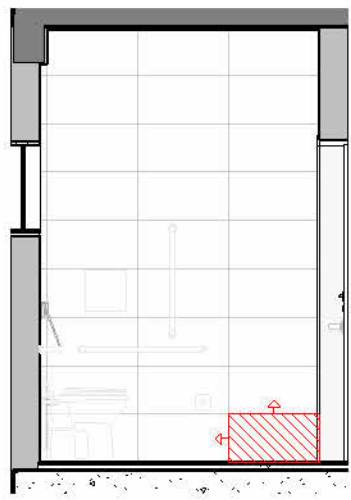

2 VISTA 02 - F  
1:50

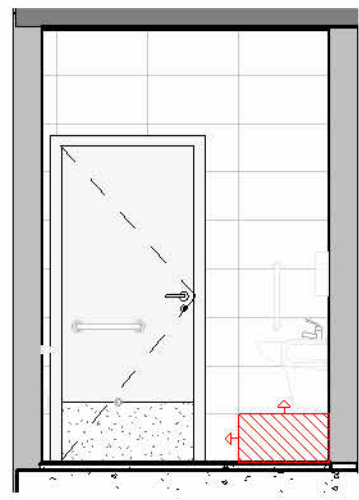

3 VISTA 03 - F  
1:50

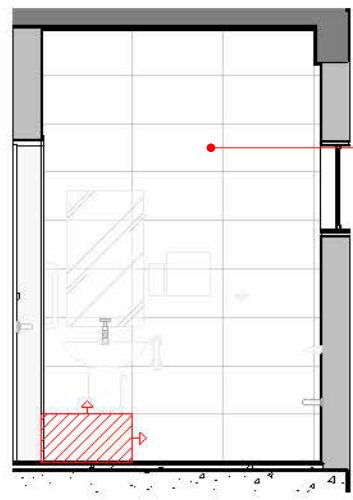

4 VISTA 04 - F  
1:50

ARGAMASSA COLANTE / AZULEJO CERÂMICO  
320x600mm NA COR BRANCO ACETINADO /  
ACABAMENTO RETIFICADO / ASSENTADOS  
ALINHADOS NO SENTIDO HORIZONTAL ATÉ O TETO /  
REJUNTE PRÉ-FABRICADO JUNTA 1mm NA COR  
CINZA PLATINA

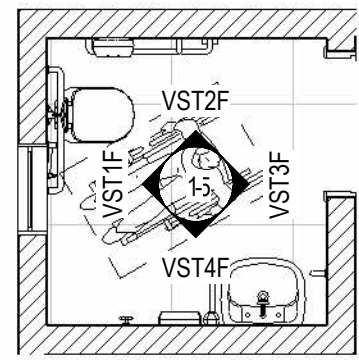

5 PLANTA BAIXA - BWC GINEC.  
1:50



PLANTA CHAVE - ÁREAS MOLHADAS - F, G, H, I  
1:200

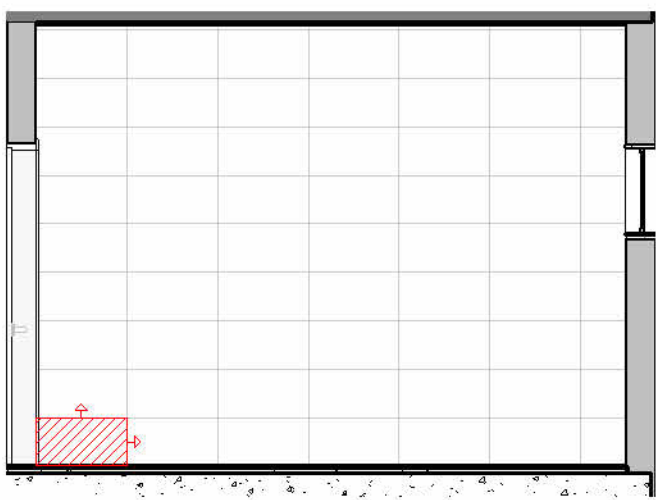

6 VISTA 01 - G  
1:50

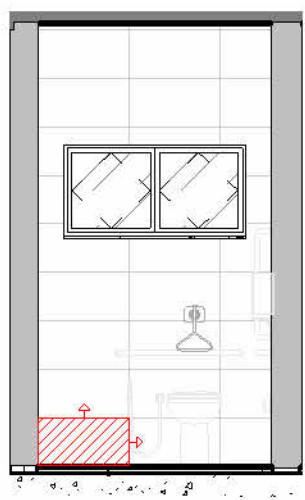

7 VISTA 02 - G  
1:50

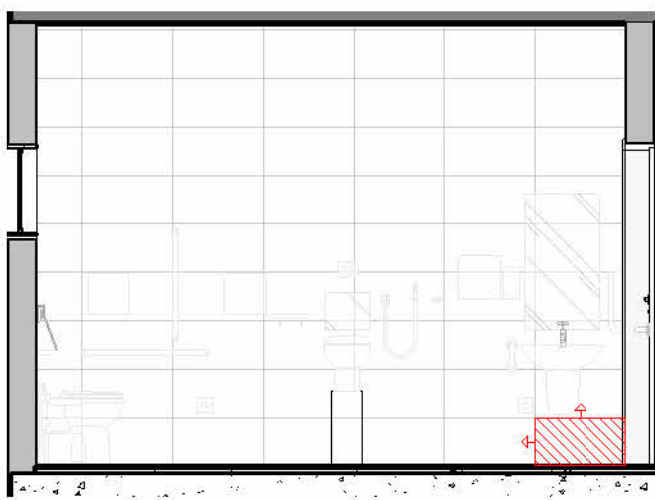

8 VISTA 03 - G  
1:50

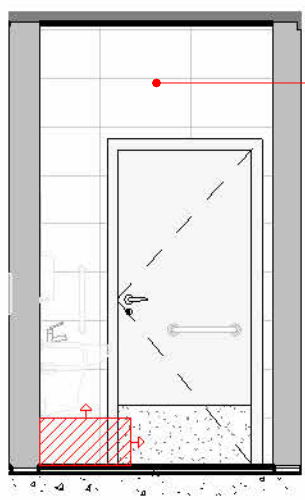

9 VISTA 04 - G  
1:50

ARGAMASSA COLANTE / AZULEJO CERÂMICO  
320x600mm NA COR BRANCO ACETINADO /  
ACABAMENTO RETIFICADO / ASSENTADOS  
ALINHADOS NO SENTIDO HORIZONTAL ATÉ O TETO /  
REJUNTE PRÉ-FABRICADO JUNTA 1mm NA COR  
CINZA PLATINA

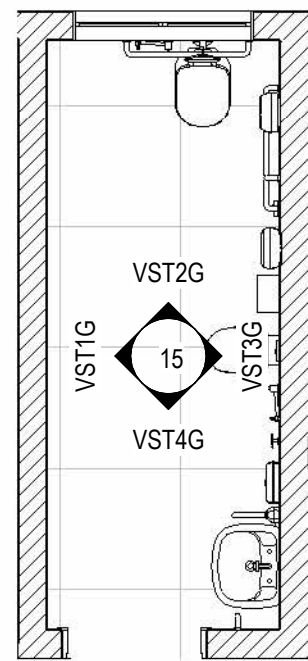

10 PLANTA BAIXA - SANIT. ACESSÍVEL / OSTOMIZADOS FEM.  
1:50

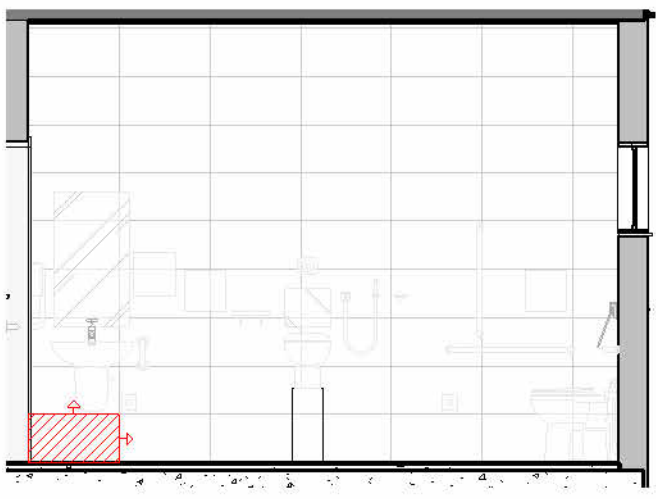

11 VISTA 01 - H  
1:50

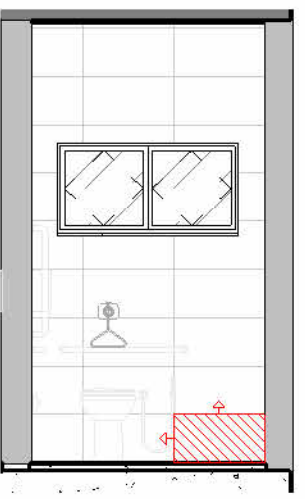

12 VISTA 02 - H  
1:50

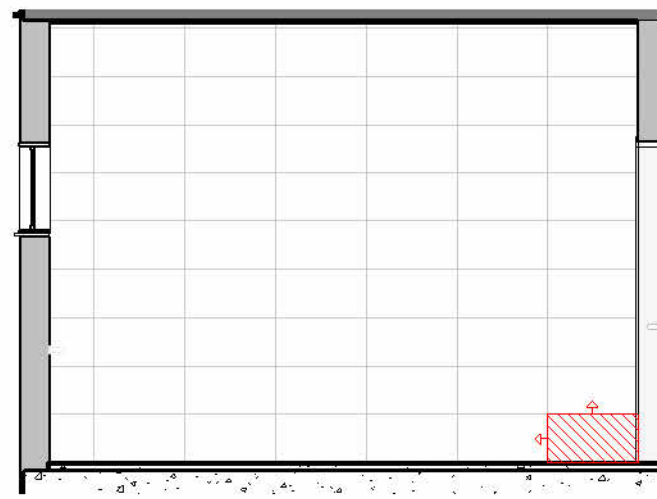

13 VISTA 03 - H  
1:50

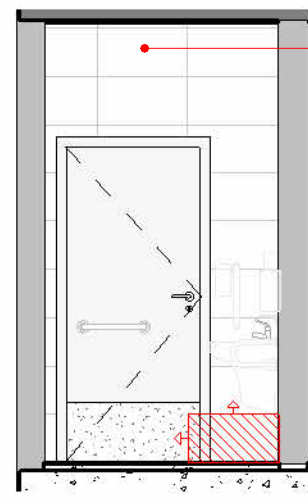

14 VISTA 04 - H  
1:50

ARGAMASSA COLANTE / AZULEJO CERÂMICO  
320x600mm NA COR BRANCO ACETINADO /  
ACABAMENTO RETIFICADO / ASSENTADOS  
ALINHADOS NO SENTIDO HORIZONTAL ATÉ O TETO /  
REJUNTE PRÉ-FABRICADO JUNTA 1mm NA COR  
CINZA PLATINA

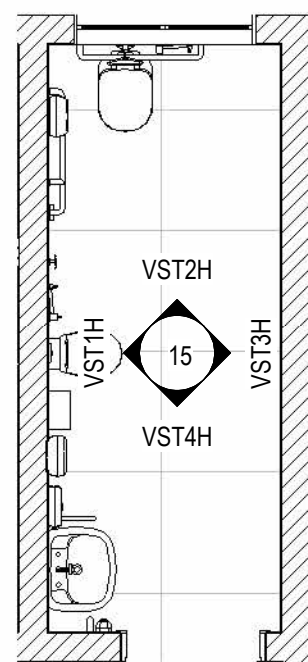

15 PLANTA BAIXA - SANIT. ACESSÍVEL / OSTOMIZADOS MASC.  
1:50

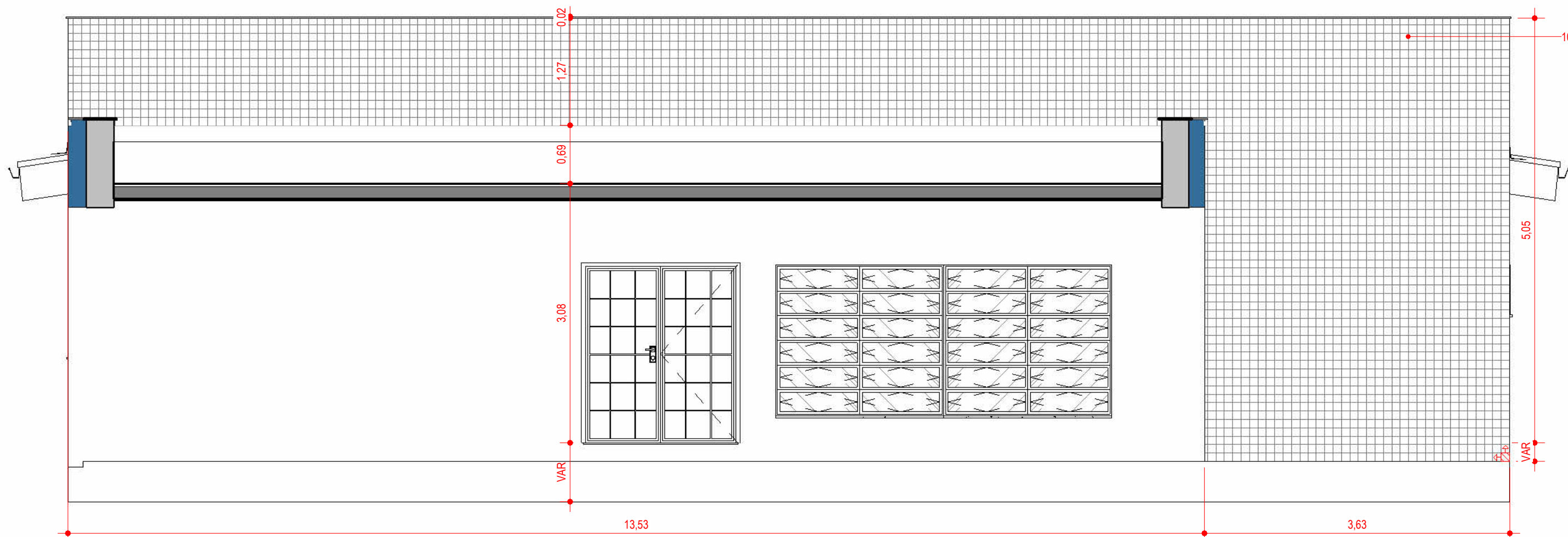

16 VISTA 01 - I  
1:50



17 PERSPECTIVA 3D

1 - PARA PERFEITO ENTENDIMENTO DO PROJETO VER MEMORIAL DESCRITIVO DE ARQUITETURA, ASSIM COMO PROJETOS COMPLEMENTARES DE ESTRUTURA, INSTALAÇÕES, INFRAESTRUTURA URBANA E SEUS RESPECTIVOS MEMORIAIS.  
2 - O NÍVEL DE ARQUITETURA 0,00m CORRESPONDE AO NÍVEL TOPOGRÁFICO 29,57 m (NÍVEL DO MAR) DO PROJETO DE URBANISMO/PAISAGISMO.  
OBS.: TODAS AS MEDIDAS DEVEM SER CONFERIDAS EM OBRA, CASO SEJA NECESSÁRIO ALGUMA ALTERAÇÃO, ENTRAR EM CONTATO COM O PROJETISTA RESPONSÁVEL.

A - EMISSÃO INICIAL		OUT/2025
OBSERVAÇÕES	VISTO	DATA
	<b>PREFEITURA MUNICIPAL DE CRICIÚMA</b> SECRETARIA DE INFRAESTRUTURA E OBRAS	
	<b>PROSUL - PROJETOS, SUPERVISÃO E PLANEJAMENTO LTDA</b> Rua Saldanha Marinho, 116 - Edifício Liberal Center - 3º andar - Centro - Florianópolis - SC Fone/Fax: (48) 3027-2730 - Home-page: www.prosul.com - E-mail: prosul@prosul.com	
OBRA:	<b>UBS PARAÍSO - PORTE 1</b>	
ENDEREÇO: RUA IMIGRANTE BENEDET, S/N - PARAÍSO	INSCRIÇÃO IMOBILIÁRIA: 23197 / 23198 / 23199	
RESPONSÁVEL TÉCNICO PROJETO:	RESPONSÁVEL TÉCNICO EXECUÇÃO:	CLIENTE:
CONTEÚDO: DETALHAMENTO DE ÁREAS MOLHADAS - PAGINAÇÃO PAREDES		
ESCALA: INDICADA	DATA: OUTUBRO/2025	ARQUIVO: 119_25_arq_a
ARQUITETÔNICO		PRANCHETA: <b>ARQ 15/20</b>



TABELA DE ESQUADRIAS - JANELAS - PORTE 1					
CÓDIGO	DESCRIÇÃO	LARGURA	ALTURA	ALTURA DO PEITORIL	QUANT.
J01	JANELA BASCULANTE 8 FOLHAS EM ALUMÍNIO COM PINTURA ELETROSTÁTICA NA COR BRANCO E VIDRO LISO COMUM INCOLOR 4mm / PEITORIL DE GRANITO CINZA ANDORINHA 2cm	1,50	1,10	1,00	10
J02	JANELA BASCULANTE 1 FOLHA EM ALUMÍNIO COM PINTURA ELETROSTÁTICA NA COR BRANCO E VIDRO MINI BOREAL INCOLOR 4mm / PEITORIL DE GRANITO CINZA ANDORINHA 2cm	0,60	0,60	1,50	2
J03	JANELA BASCULANTE 2 FOLHAS EM ALUMÍNIO COM PINTURA ELETROSTÁTICA NA COR BRANCO E VIDRO MINI BOREAL INCOLOR 4mm / PEITORIL DE GRANITO CINZA ANDORINHA 2cm	1,20	0,60	1,50	2
J04	JANELA DO TIPO GUILHOTINA EM ALUMÍNIO COM PINTURA ELETROSTÁTICA NA COR BRANCO / VIDRO LISO INCOLOR TEMPERADO 6mm / PEITORIL DE BANCADA EM MDF COM ACABAMENTO EM LAMINADO MELAMÍNICO NAS 6 FACES	0,80	0,60	1,10	1
J05	JANELA BASCULANTE 12 FOLHAS EM ALUMÍNIO COM PINTURA ELETROSTÁTICA NA COR BRANCO E VIDRO LAMINADO 5+5mm / GRADE FIXA / PEITORIL DE GRANITO CINZA ANDORINHA 2cm	2,00	1,80	0,30	2
J06	JANELA GUICHÊ COM APOIO E PASSA VOLUMES EM 2 NÍVEIS / REQUADRO EM ALUMÍNIO COM PINTURA ELETROSTÁTICA NA COR BRANCO / VIDRO LISO INCOLOR TEMPERADO 6mm / PEITORIL DE BANCADA EM MDF COM ACABAMENTO EM LAMINADO MELAMÍNICO NAS 6 FACES	1,50	1,00	0,80	1
J07	JANELA EM ALUMÍNIO COM PINTURA ELETROSTÁTICA NA COR BRANCO E TELA METÁLICA QUADRICULADA FIXA	2,00	0,90	1,00	2
J08	JANELA BASCULANTE 8 FOLHAS EM ALUMÍNIO COM PINTURA ELETROSTÁTICA NA COR BRANCO E VIDRO LISO COMUM INCOLOR 4mm COM TELA MOSQUITEIRA EM ALUMÍNIO MILIMETRADO COM PROTEÇÃO DE TELA ANTI VETOR FIXADA NO ALUMÍNIO / PEITORIL DE GRANITO CINZA ANDORINHA 2cm	1,50	1,10	1,00	5
J09	JANELA GUICHÊ COM APOIO E PASSA VOLUMES EM 2 NÍVEIS / REQUADRO EM ALUMÍNIO COM PINTURA ELETROSTÁTICA NA COR BRANCO / VIDRO LISO INCOLOR TEMPERADO 6mm / PEITORIL DE BANCADA EM MDF COM ACABAMENTO EM LAMINADO MELAMÍNICO NAS 6 FACES	3,80	1,80	0,80	1
J10	JANELA COM 1 FOLHA FIXA EM VENEZIANA VENTILADA (ESPAÇADAS ENTRE SI COM NO MÍNIMO 8 mm) / REQUADRO EM ALUMÍNIO COM PINTURA ELETROSTÁTICA NA COR BRANCO / TELA DE PROTEÇÃO CONTRA VETORES	0,60	0,40	1,50	2
J11	JANELA BASCULANTE 8 FOLHAS EM ALUMÍNIO COM PINTURA ELETROSTÁTICA NA COR BRANCO E VIDRO LISO COMUM INCOLOR 4mm / PEITORIL DE GRANITO CINZA ANDORINHA 2cm	1,20	1,10	1,00	2
J12	JANELA BASCULANTE 8 FOLHAS EM ALUMÍNIO COM PINTURA ELETROSTÁTICA NA COR BRANCO E VIDRO LISO COMUM INCOLOR 4mm COM TELA MOSQUITEIRA EM ALUMÍNIO MILIMETRADO COM PROTEÇÃO DE TELA ANTI VETOR FIXADA NO ALUMÍNIO / PEITORIL DE GRANITO CINZA ANDORINHA 2cm	1,20	1,10	1,00	2
J13	JANELA BASCULANTE 8 FOLHAS EM ALUMÍNIO COM PINTURA ELETROSTÁTICA NA COR BRANCO E VIDRO LISO COMUM INCOLOR 4mm COM TELA MOSQUITEIRA EM ALUMÍNIO MILIMETRADO COM PROTEÇÃO DE TELA ANTI VETOR FIXADA NO ALUMÍNIO / PEITORIL DE GRANITO CINZA ANDORINHA 2cm	1,80	1,10	1,10	1

1 - PARA PERFEITO ENTENDIMENTO DO PROJETO VER MEMORIAL DESCRITIVO DE ARQUITETURA, ASSIM COMO PROJETOS COMPLEMENTARES DE ESTRUTURA, INSTALAÇÕES, INFRAESTRUTURA URBANA E SEUS RESPECTIVOS MEMORIAIS.

OBS.: TODAS AS MEDIDAS DEVEM SER CONFERIDAS EM OBRA. CASO SEJA NECESSÁRIO ALGUMA ALTERAÇÃO, ENTRAR EM CONTATO COM O PROJETISTA RESPONSÁVEL.

A - EMISSÃO INICIAL		OUT/2025
OBSERVAÇÕES	VISTO	DATA

 <b>CRICIÚMA</b> Cidade do Futuro e da Paz	<b>PREFEITURA MUNICIPAL DE CRICIÚMA</b> SECRETARIA DE INFRAESTRUTURA E OBRAS
--	---

 <b>PROSUL</b>	<b>PROSUL - PROJETOS, SUPERVISÃO E PLANEJAMENTO LTDA</b> Rua Saldanha Marinho, 116 - Edifício Liberal Center - 3º andar - Centro - Florianópolis - SC Fone/Fax: (48) 3027-2730 - Home-page: www.prosul.com - E-mail: prosul@prosul.com
---	--

OBRA:	<b>UBS PARAÍSO - PORTE 1</b>	INSCRIÇÃO IMOBILIÁRIA: 23197 / 23198 / 23199
ENDEREÇO: RUA IMIGRANTE BENEDET, S/N - PARAÍSO		

RESPONSÁVEL TÉCNICO PROJETO:	RESPONSÁVEL TÉCNICO EXECUÇÃO:	CLIENTE:

CONTEÚDO: DETALHAMENTO - JANELAS 01, 02, 03, 04, 05, 06, 07				PRANCHA:  <b>ARQ</b> <b>16/20</b>
ESCALA: INDICADA	DATA: OUTUBRO/2025	ARQUIVO: 119_25_arq_a	ARQUITETÔNICO	

**J01**  
1,50 x 1,10 x 1,00 m  
JANELA BASCULANTE 8 FOLHAS EM ALUMÍNIO COM PINTURA ELETROSTÁTICA NA COR BRANCO E VIDRO LISO COMUM INCOLOR 4mm / PEITORIL DE GRANITO CINZA ANDORINHA 2cm

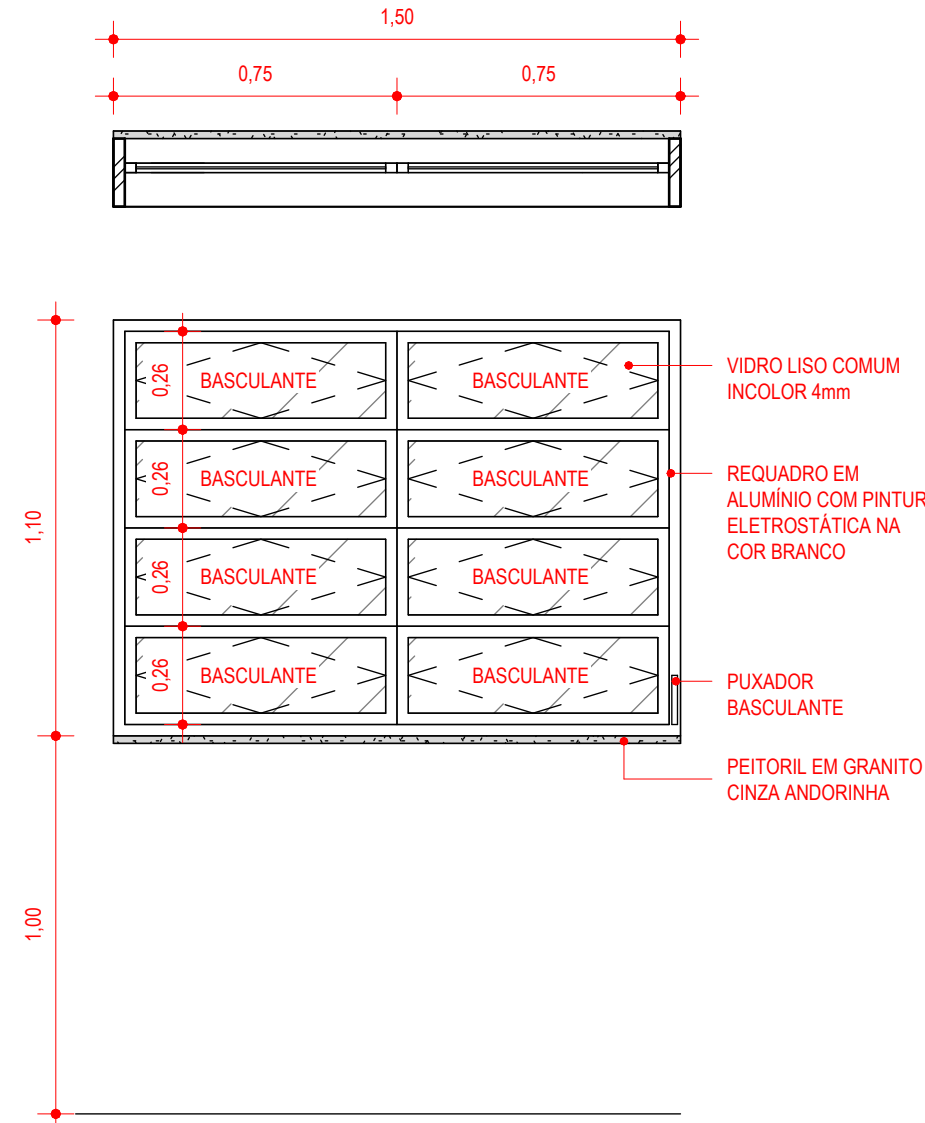

**J02**  
0,60 x 0,60 x 1,50 m  
JANELA BASCULANTE 1 FOLHA EM ALUMÍNIO COM PINTURA ELETROSTÁTICA NA COR BRANCO E VIDRO MINI BOREAL INCOLOR 4mm / PEITORIL DE GRANITO CINZA ANDORINHA 2cm

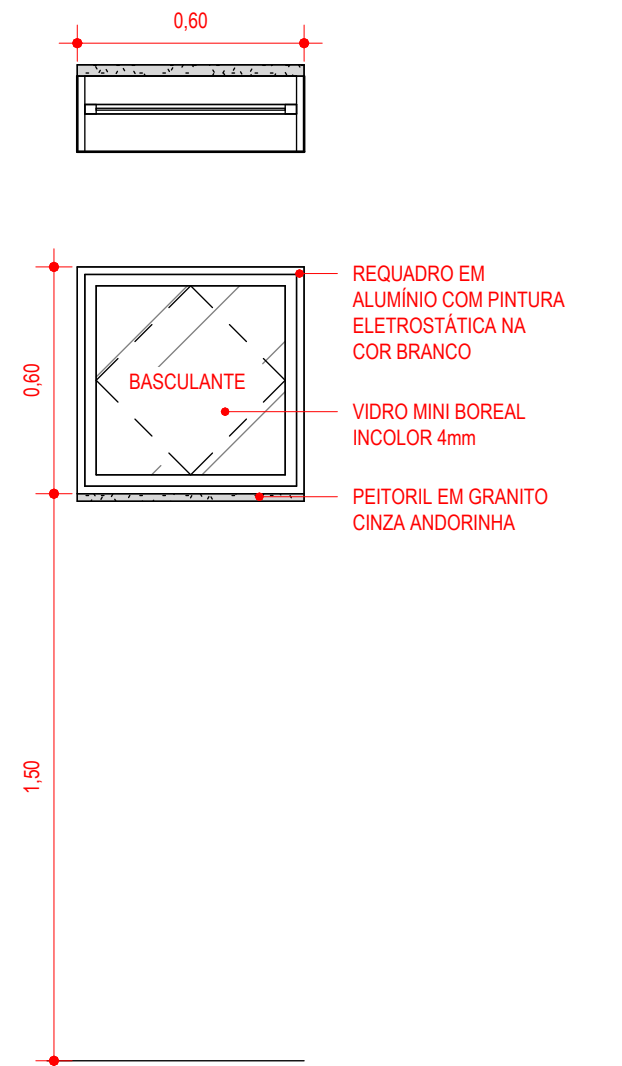

**J03**  
1,20 x 0,60 x 1,50 m  
JANELA BASCULANTE 2 FOLHAS EM ALUMÍNIO COM PINTURA ELETROSTÁTICA NA COR BRANCO E VIDRO MINI BOREAL INCOLOR 4mm / PEITORIL DE GRANITO CINZA ANDORINHA 2cm

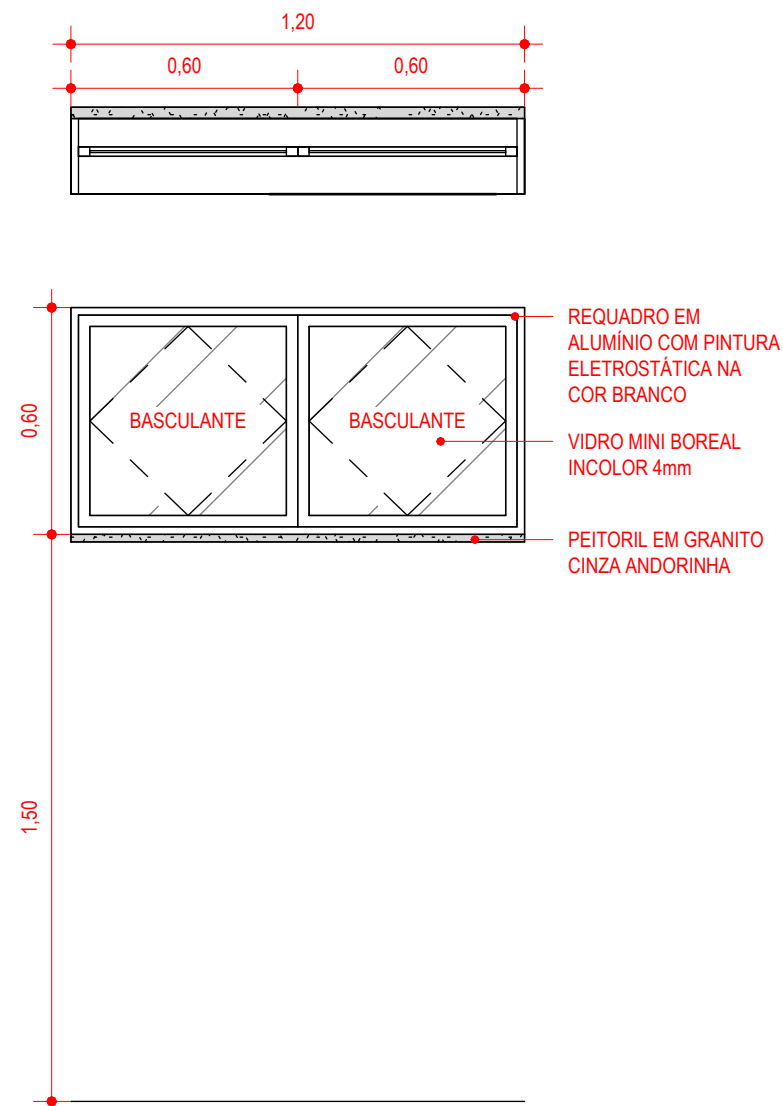

**J04**  
0,80 x 0,60 x 1,10 m  
JANELA DO TIPO GUILHOTINA EM ALUMÍNIO COM PINTURA ELETROSTÁTICA NA COR BRANCO / VIDRO LISO INCOLOR TEMPERADO 6mm / PEITORIL DE BANCADA EM MDF COM ACABAMENTO EM LAMINADO MELAMÍNICO NAS 6 FACES

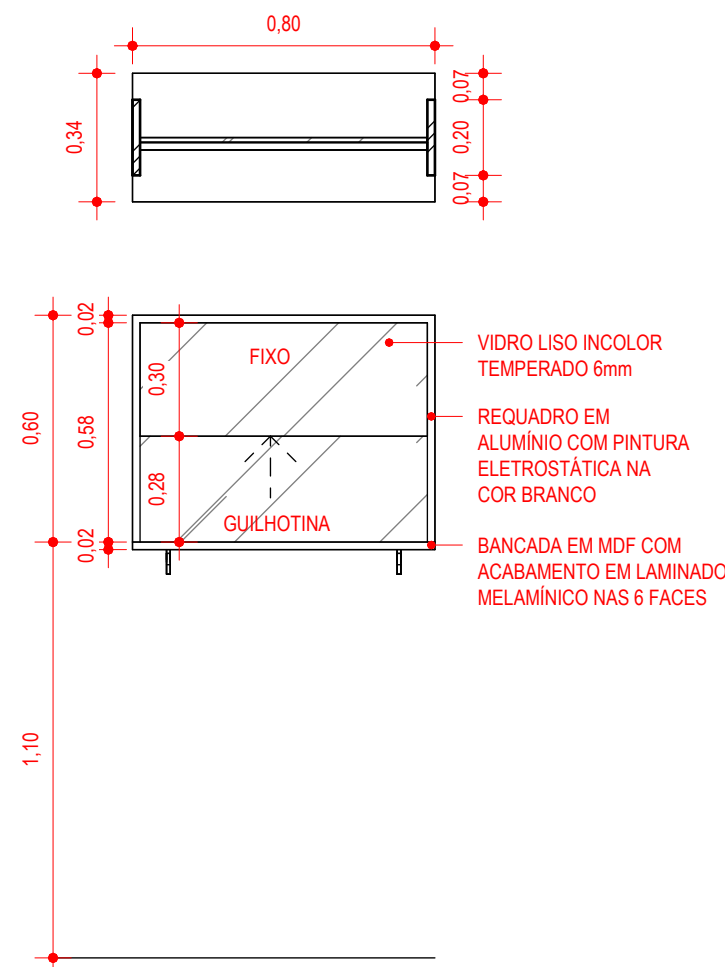

**J05**  
2,00 x 1,80 x 0,30 m  
JANELA BASCULANTE 12 FOLHAS EM ALUMÍNIO COM PINTURA ELETROSTÁTICA NA COR BRANCO E VIDRO LAMINADO 5+5mm / GRADE FIXA / PEITORIL DE GRANITO CINZA ANDORINHA 2cm

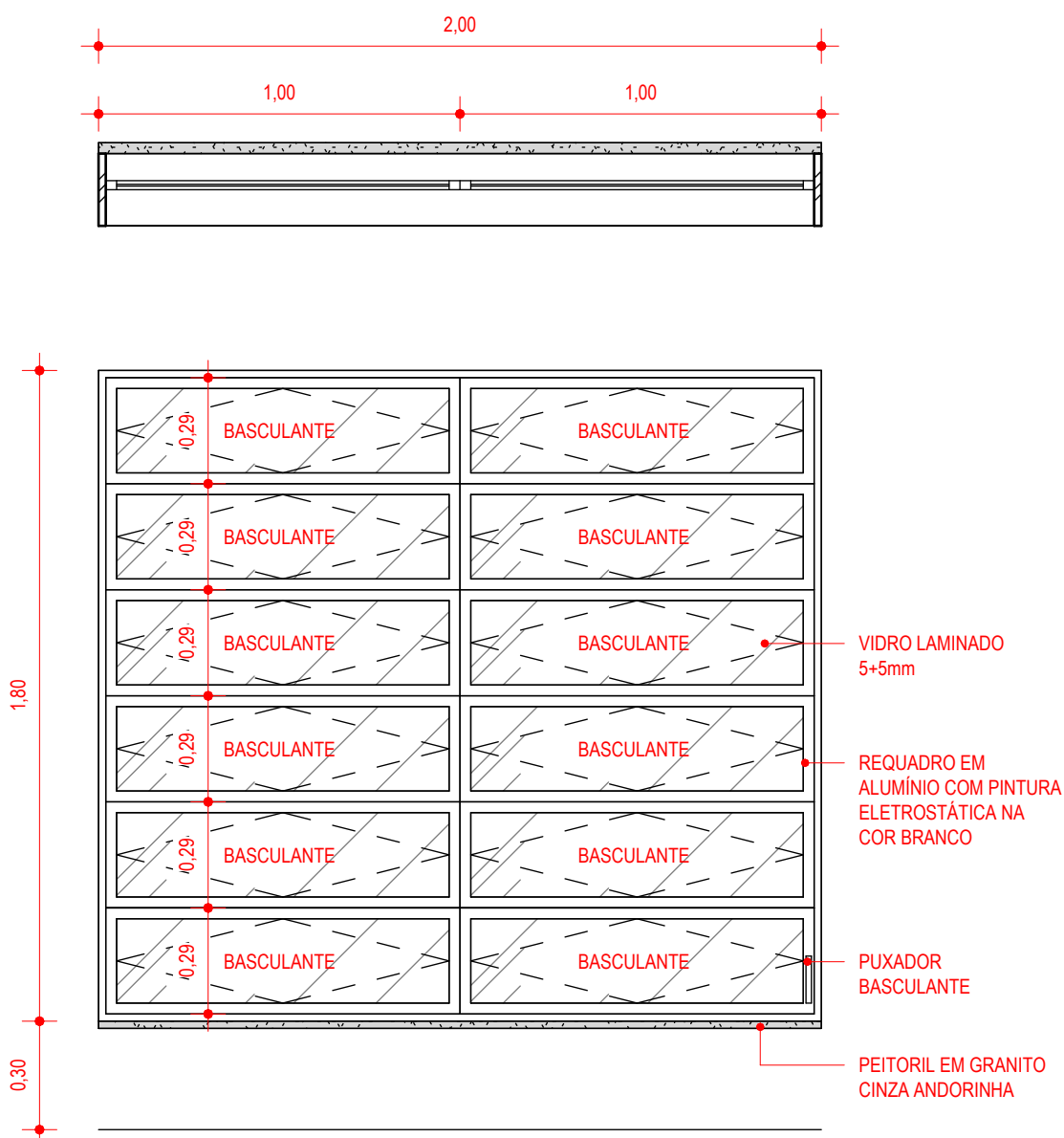

**J06**  
1,50 x 1,30 x 0,80 m  
JANELA GUICHÊ COM APOIO E PASSA VOLUMES EM 2 NÍVEIS / REQUADRO EM ALUMÍNIO COM PINTURA ELETROSTÁTICA NA COR BRANCO / VIDRO LISO INCOLOR TEMPERADO 6mm / PEITORIL DE BANCADA EM MDF COM ACABAMENTO EM LAMINADO MELAMÍNICO NAS 6 FACES

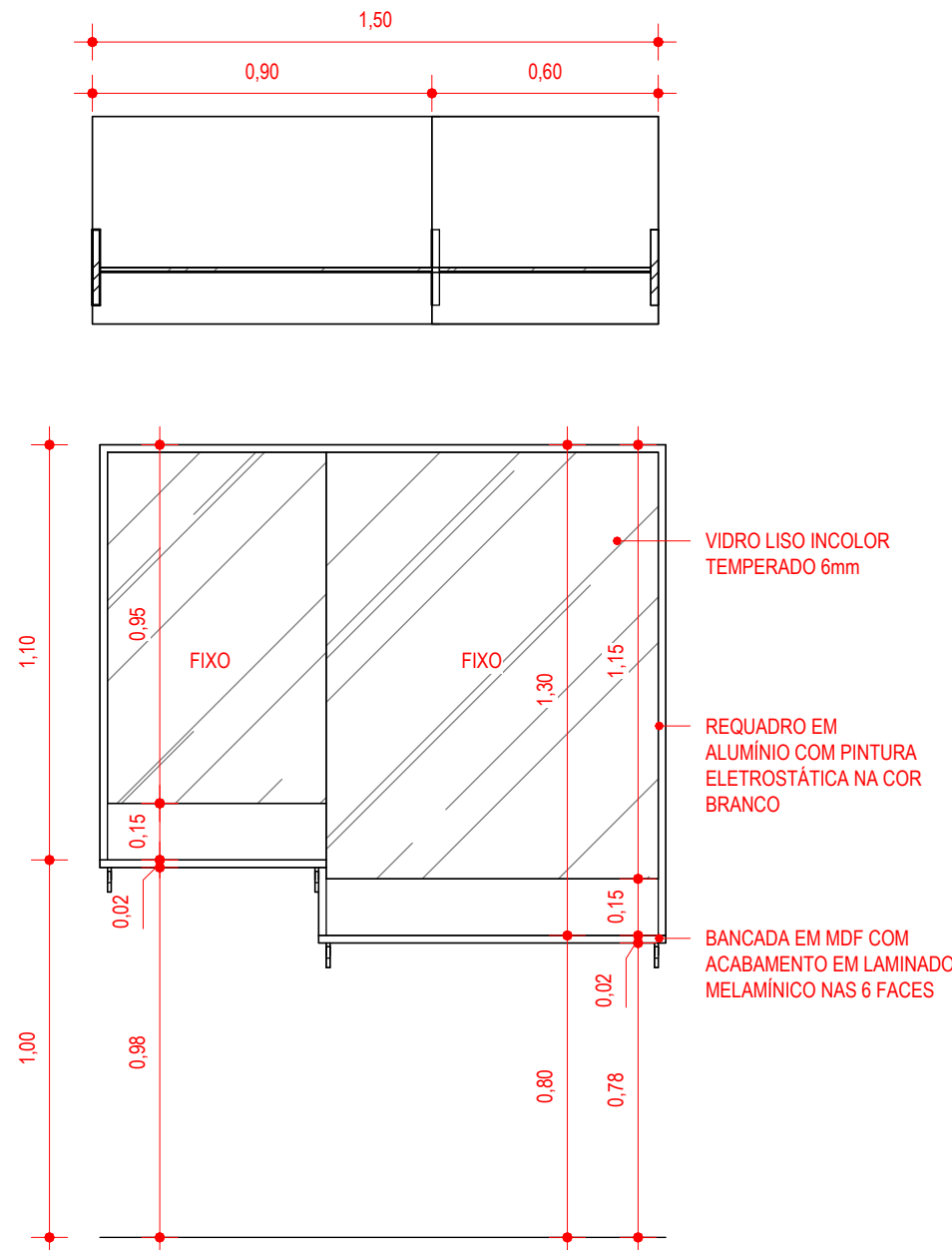

**J07**  
2,0 x 0,90 m  
JANELA EM ALUMÍNIO COM PINTURA ELETROSTÁTICA NA COR BRANCO E TELA METÁLICA QUADRICULADA FIXA

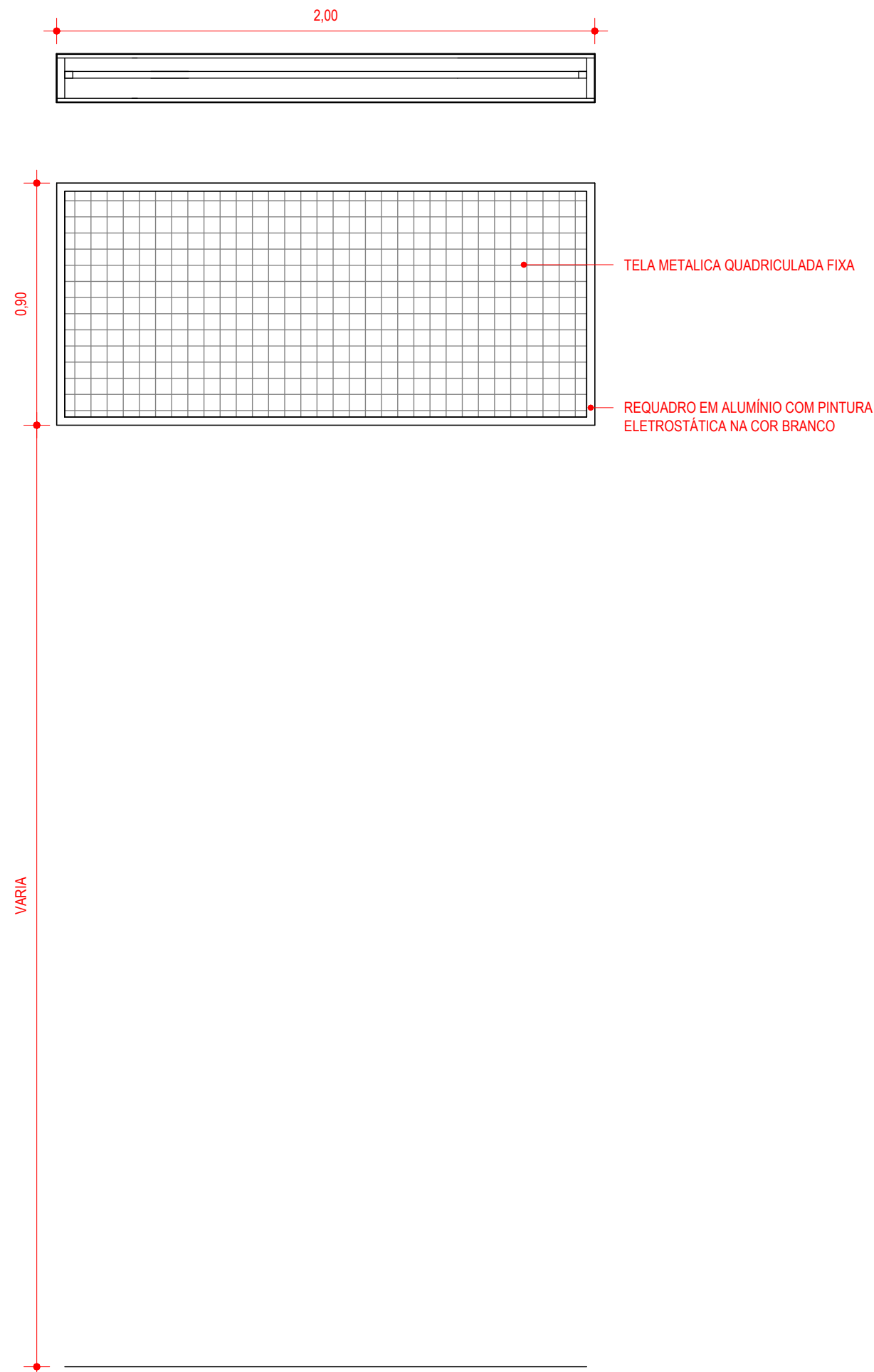



J08  
1,50 x 1,10 x 1,00 m

JANELA BASCULANTE 8 FOLHAS EM ALUMÍNIO COM PINTURA ELETROSTÁTICA NA COR BRANCO E VIDRO LISO COMUM INCOLOR 4mm COM TELA MOSQUITEIRA EM ALUMÍNIO MILMETRADO COM PROTEÇÃO DE TELA ANTI VETOR FIXADA NO ALUMÍNIO / PEITORIL DE GRANITO CINZA ANDORINHA 2cm

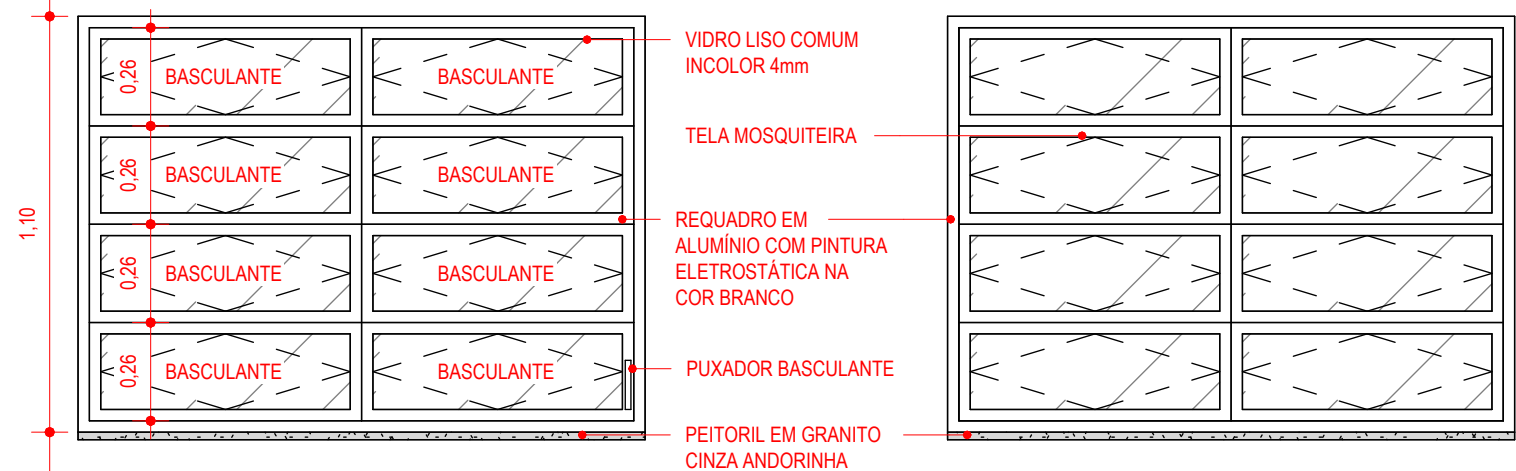
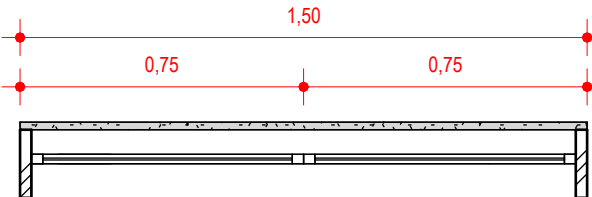

J09  
3,80 x 1,80 x 0,80 m

JANELA GUICHÊ COM APOIO E PASSA VOLUMES EM 2 NÍVEIS / REQUADRO EM ALUMÍNIO COM PINTURA ELETROSTÁTICA NA COR BRANCO / VIDRO LISO INCOLOR TEMPERADO 6mm / PEITORIL DE BANCADA EM MDF COM ACABAMENTO EM LAMINADO MELAMÍNICO NAS 6 FACES

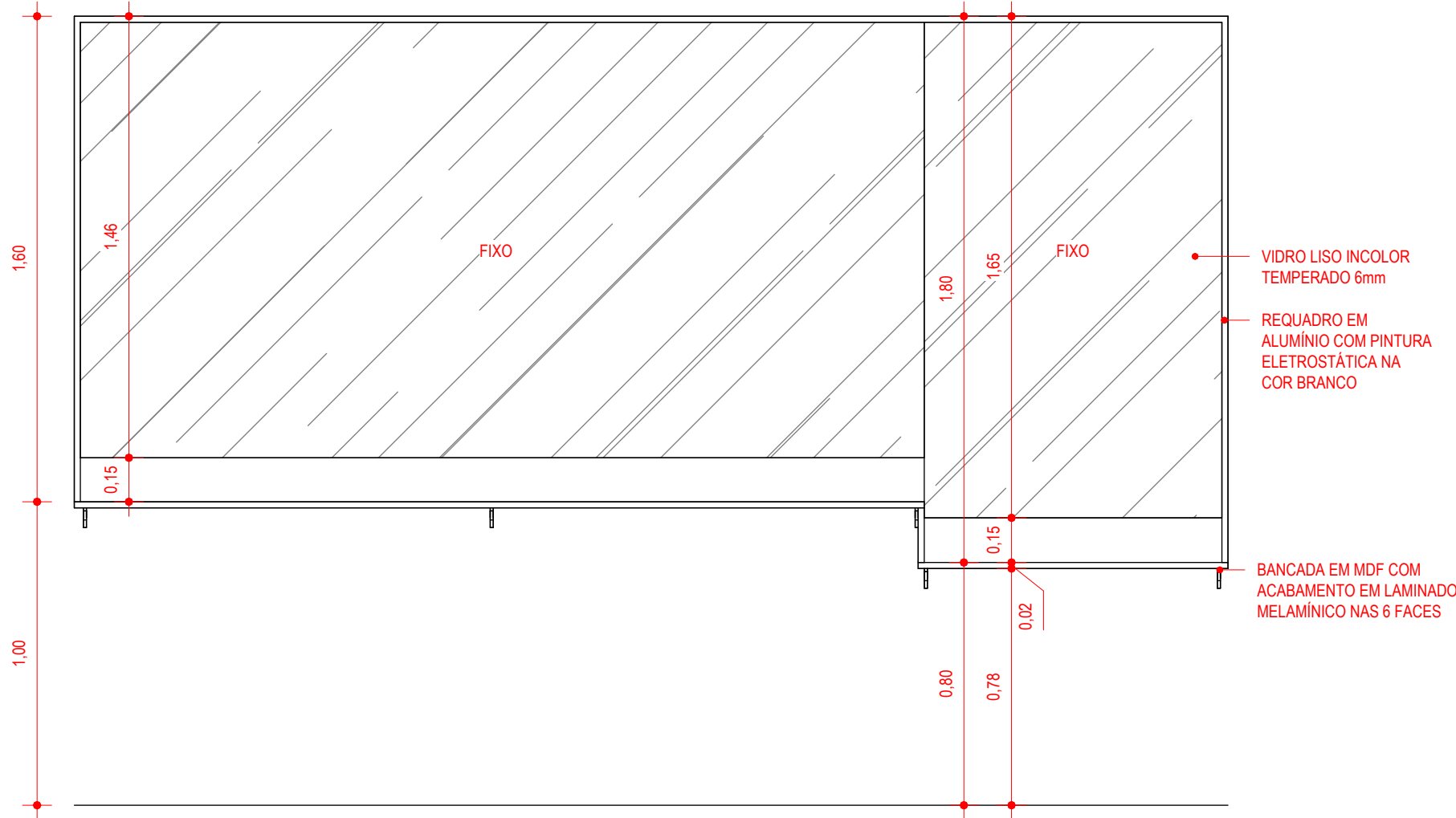
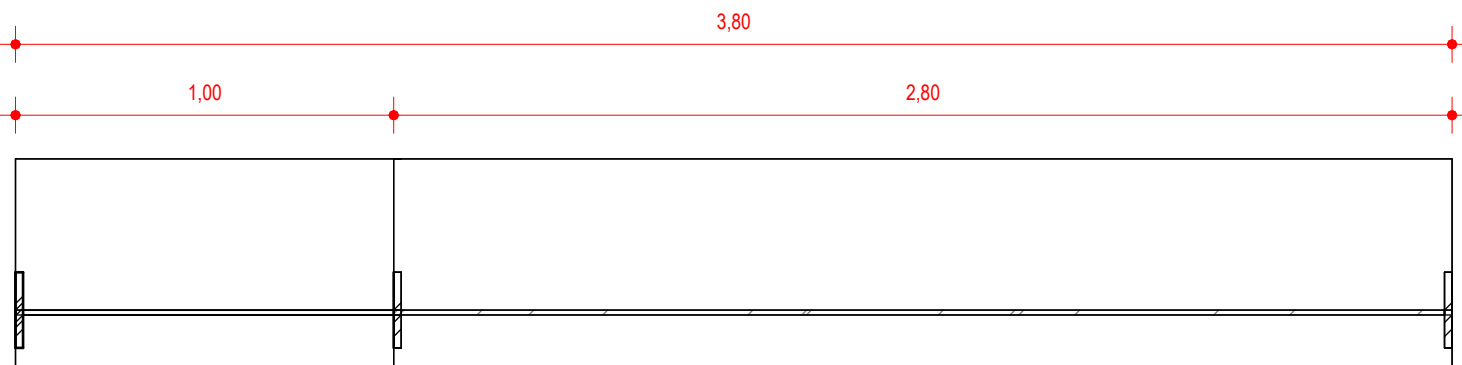

## TABELA DE ESQUADRIAS - JANELAS - PORTE 1

CÓDIGO	DESCRIÇÃO	LARGURA	ALTURA	ALTURA DO PEITORIL	QUANT.
J01	JANELA BASCULANTE 8 FOLHAS EM ALUMÍNIO COM PINTURA ELETROSTÁTICA NA COR BRANCO E VIDRO LISO COMUM INCOLOR 4mm / PEITORIL DE GRANITO CINZA ANDORINHA 2cm	1,50	1,10	1,00	10
J02	JANELA BASCULANTE 1 FOLHA EM ALUMÍNIO COM PINTURA ELETROSTÁTICA NA COR BRANCO E VIDRO MINI BOREAL INCOLOR 4mm / PEITORIL DE GRANITO CINZA ANDORINHA 2cm	0,60	0,60	1,50	2
J03	JANELA BASCULANTE 2 FOLHAS EM ALUMÍNIO COM PINTURA ELETROSTÁTICA NA COR BRANCO E VIDRO MINI BOREAL INCOLOR 4mm / PEITORIL DE GRANITO CINZA ANDORINHA 2cm	1,20	0,60	1,50	2
J04	JANELA DO TIPO GUILHOTINA EM ALUMÍNIO COM PINTURA ELETROSTÁTICA NA COR BRANCO / VIDRO LISO INCOLOR TEMPERADO 6mm / PEITORIL DE BANCADA EM MDF COM ACABAMENTO EM LAMINADO MELAMÍNICO NAS 6 FACES	0,80	0,60	1,10	1
J05	JANELA BASCULANTE 12 FOLHAS EM ALUMÍNIO COM PINTURA ELETROSTÁTICA NA COR BRANCO E VIDRO LAMINADO 5+5mm / GRADE FIXA / PEITORIL DE GRANITO CINZA ANDORINHA 2cm	2,00	1,80	0,30	2
J06	JANELA GUICHÊ COM APOIO E PASSA VOLUMES EM 2 NÍVEIS / REQUADRO EM ALUMÍNIO COM PINTURA ELETROSTÁTICA NA COR BRANCO / VIDRO LISO INCOLOR TEMPERADO 6mm / PEITORIL DE BANCADA EM MDF COM ACABAMENTO EM LAMINADO MELAMÍNICO NAS 6 FACES	1,50	1,00	0,80	1
J07	JANELA EM ALUMÍNIO COM PINTURA ELETROSTÁTICA NA COR BRANCO E TELA METÁLICA QUADRICULADA FIXA	2,00	0,90	1,00	2
J08	JANELA BASCULANTE 8 FOLHAS EM ALUMÍNIO COM PINTURA ELETROSTÁTICA NA COR BRANCO E VIDRO LISO COMUM INCOLOR 4mm COM TELA MOSQUITEIRA EM ALUMÍNIO MILMETRADO COM PROTEÇÃO DE TELA ANTI VETOR FIXADA NO ALUMÍNIO / PEITORIL DE GRANITO CINZA ANDORINHA 2cm	1,50	1,10	1,00	5
J09	JANELA GUICHÊ COM APOIO E PASSA VOLUMES EM 2 NÍVEIS / REQUADRO EM ALUMÍNIO COM PINTURA ELETROSTÁTICA NA COR BRANCO / VIDRO LISO INCOLOR TEMPERADO 6mm / PEITORIL DE BANCADA EM MDF COM ACABAMENTO EM LAMINADO MELAMÍNICO NAS 6 FACES	3,80	1,80	0,80	1
J10	JANELA COM 1 FOLHA FIXA EM VENEZIANA VENTILADA (ESPAÇADAS ENTRE SI COM NO MÍNIMO 8 mm) / REQUADRO EM ALUMÍNIO COM PINTURA ELETROSTÁTICA NA COR BRANCO / TELA DE PROTEÇÃO CONTRA VETORES	0,60	0,40	1,50	2
J11	JANELA BASCULANTE 8 FOLHAS EM ALUMÍNIO COM PINTURA ELETROSTÁTICA NA COR BRANCO E VIDRO LISO COMUM INCOLOR 4mm / PEITORIL DE GRANITO CINZA ANDORINHA 2cm	1,20	1,10	1,00	2
J12	JANELA BASCULANTE 8 FOLHAS EM ALUMÍNIO COM PINTURA ELETROSTÁTICA NA COR BRANCO E VIDRO LISO COMUM INCOLOR 4mm COM TELA MOSQUITEIRA EM ALUMÍNIO MILMETRADO COM PROTEÇÃO DE TELA ANTI VETOR FIXADA NO ALUMÍNIO / PEITORIL DE GRANITO CINZA ANDORINHA 2cm	1,20	1,10	1,00	2
J13	JANELA BASCULANTE 8 FOLHAS EM ALUMÍNIO COM PINTURA ELETROSTÁTICA NA COR BRANCO E VIDRO LISO COMUM INCOLOR 4mm COM TELA MOSQUITEIRA EM ALUMÍNIO MILMETRADO COM PROTEÇÃO DE TELA ANTI VETOR FIXADA NO ALUMÍNIO / PEITORIL DE GRANITO CINZA ANDORINHA 2cm	1,80	1,10	1,10	1

J10  
0,60 x 0,40 x 1,50 m

JANELA COM 1 FOLHA FIXA EM VENEZIANA VENTILADA (ESPAÇADAS ENTRE SI COM NO MÍNIMO 8 mm) / REQUADRO EM ALUMÍNIO COM PINTURA ELETROSTÁTICA NA COR BRANCO / TELA DE PROTEÇÃO CONTRA VETORES

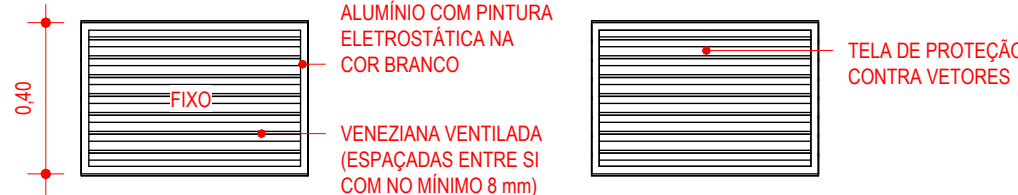
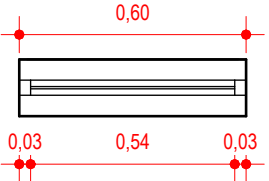

J11  
1,20 x 1,10 x 1,00 m

JANELA BASCULANTE 8 FOLHAS EM ALUMÍNIO COM PINTURA ELETROSTÁTICA NA COR BRANCO E VIDRO LISO COMUM INCOLOR 4mm / PEITORIL DE GRANITO CINZA ANDORINHA 2cm

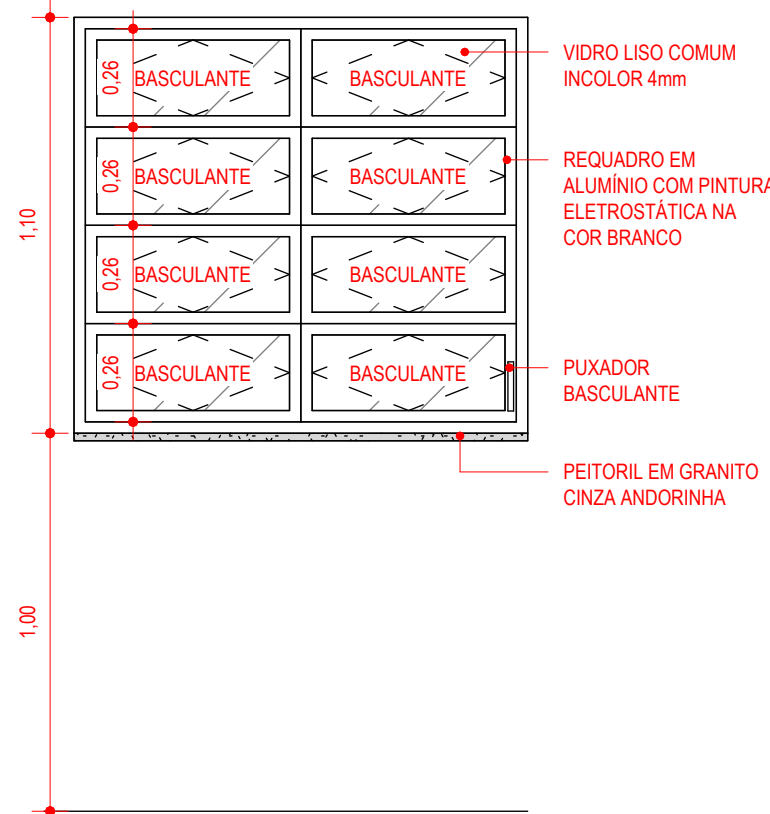
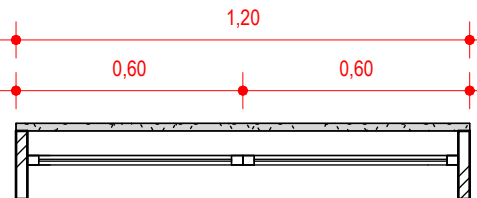

J12  
1,20 x 1,10 x 1,00 m

JANELA BASCULANTE 8 FOLHAS EM ALUMÍNIO COM PINTURA ELETROSTÁTICA NA COR BRANCO E VIDRO LISO COMUM INCOLOR 4mm COM TELA MOSQUITEIRA EM ALUMÍNIO MILMETRADO COM PROTEÇÃO DE TELA ANTI VETOR FIXADA NO ALUMÍNIO / PEITORIL DE GRANITO CINZA ANDORINHA 2cm

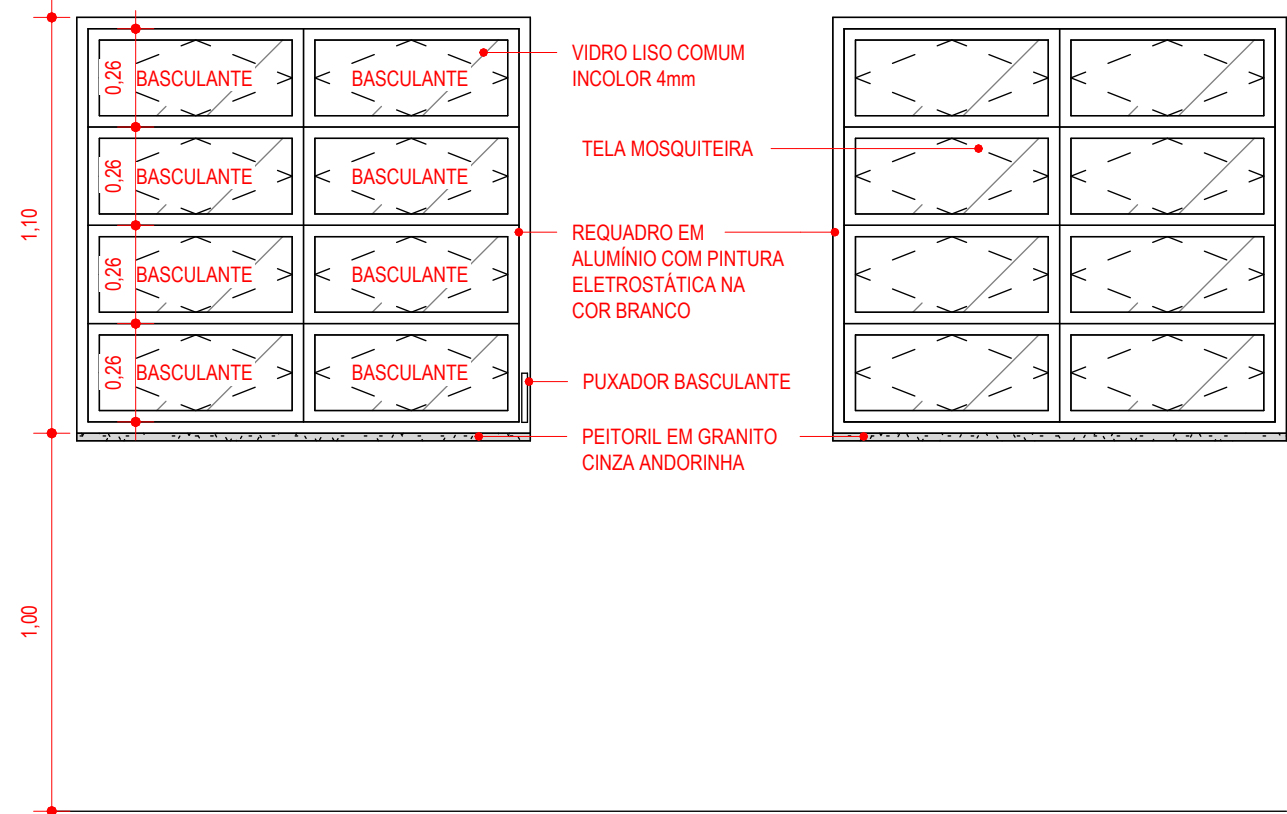
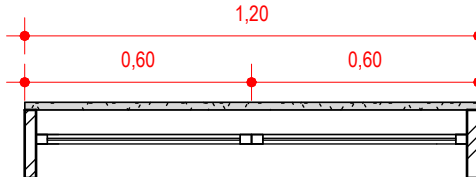

J13  
1,80 x 1,10 x 1,00 m

JANELA BASCULANTE 8 FOLHAS EM ALUMÍNIO COM PINTURA ELETROSTÁTICA NA COR BRANCO E VIDRO LISO COMUM INCOLOR 4mm COM TELA MOSQUITEIRA EM ALUMÍNIO MILMETRADO COM PROTEÇÃO DE TELA ANTI VETOR FIXADA NO ALUMÍNIO / PEITORIL DE GRANITO CINZA ANDORINHA 2cm

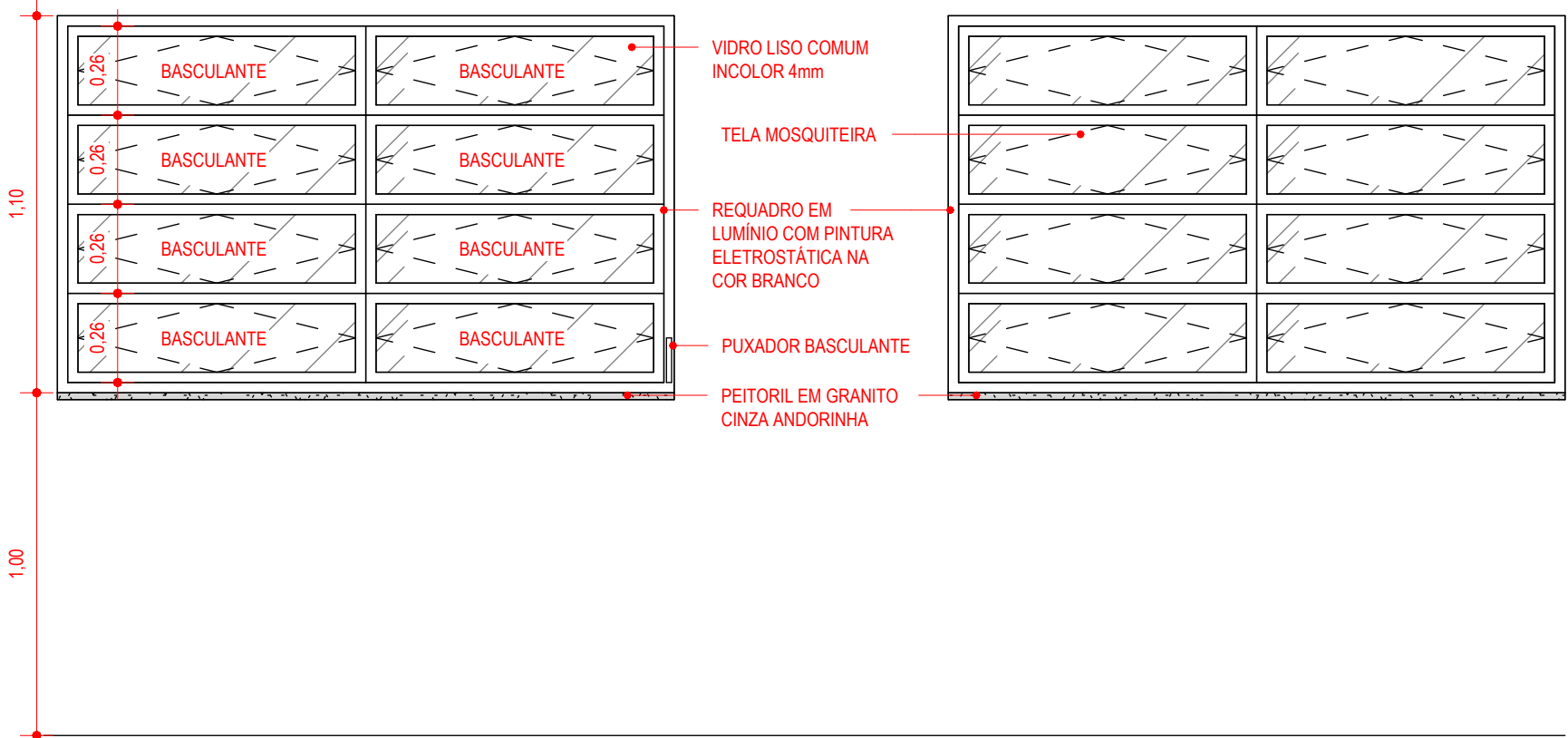
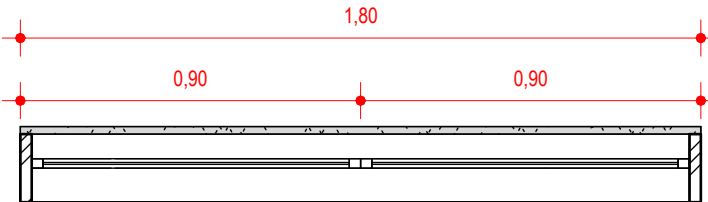

1 - PARA PERFEITO ENTENDIMENTO DO PROJETO VER MEMORIAL DESCRITIVO DE ARQUITETURA, ASSIM COMO PROJETOS COMPLEMENTARES DE ESTRUTURA, INSTALAÇÕES, INFRAESTRUTURA URBANA E SEUS RESPECTIVOS MEMORIAIS.

OBS.: TODAS AS MEDIDAS DEVEM SER CONFERIDAS EM OBRA, CASO SEJA NECESSÁRIO ALGUMA ALTERAÇÃO, ENTRAR EM CONTATO COM O PROJETISTA RESPONSÁVEL.

A - EMISSÃO INICIAL		OUT/2025
OBSERVAÇÕES	VISTO	DATA

	<b>PREFEITURA MUNICIPAL DE CRICIÚMA</b> SECRETARIA DE INFRAESTRUTURA E OBRAS
	<b>PROSUL - PROJETOS, SUPERVISÃO E PLANEJAMENTO LTDA</b> Rua Saldanha Marinho, 116 - Edifício Liberal Center - 3º andar - Centro - Florianópolis - SC Fone/Fax: (48) 3027-2730 - Home-page: www.prosul.com - E-mail: prosul@prosul.com

OBRA:	<b>UBS PARAÍSO - PORTE 1</b>
ENDEREÇO: RUA IMIGRANTE BENEDET, S/N - PARAÍSO	INSCRIÇÃO IMOBILIÁRIA: 23197 / 23198 / 23199

RESPONSÁVEL TÉCNICO PROJETO:	RESPONSÁVEL TÉCNICO EXECUÇÃO:	CLIENTE:

CONTEÚDO: DETALHAMENTO - JANELAS 08, 09, 10, 11, 12, 13			PRANCHA:  <b>ARQ</b> <b>17/20</b>
ESCALA: INDICADA	DATA: OUTUBRO/2025	ARQUIVO: 119_25_arq_a	ARQUITETÔNICO



<p>1 - PARA PERFEITO ENTENDIMENTO DO PROJETO VER MEMÓRIA DESCRITIVA DE ARQUITETURA, ASSIM COMO PROJETOS COMPLEMENTARES PARA INSTALAÇÕES, INFRAESTRUTURA URBANA E SEUS RESPECTIVOS MEMÓRIAS.</p>			
<p>Obs. TODAS AS MEDIDAS DEVEM SER CONFERIDAS EM OBRA. CASO SEJA NECESSÁRIO À QUALMA ALTERAÇÃO, ENTRAR EM CONTATO COM O PROJETISTA RESPONSÁVEL.</p>			
A - EMISSÃO INICIAL			OUT/2025
OBSERVAÇÕES			VISTO DATA

	<p><b>PREFEITURA MUNICIPAL DE CRICIÚMA</b></p> <p>SECRETARIA DE INFRAESTRUTURA E OBRAS</p>
	<p><b>PROSUL - PROJETOS, SUPERVISÃO E PLANEJAMENTO LTDA</b></p> <p>Rua Salgado Maranh, 116 - Edifício Liberal Center - 3º andar - Centro - Florianópolis - SC</p> <p>Fone/Fax: (48) 3027-2730 - Home-page: www.prosul.com - E-mail: prosul@prosul.com</p>

<p><b>UBS PARAÍSO - PORTE 1</b></p>	
<p>ENDEREÇO: RUA IMIGRANTE BENEDET, S/N - PARAÍSO</p>	<p>INSCRIÇÃO IMOBILIÁRIA: 23197 / 23198 / 23199</p>
RESPONSÁVEL TÉCNICO PROJETO:	RESPONSÁVEL TÉCNICO EXECUÇÃO:
CLIENTE:	

CONTÉUDO: DETALHAMENTO - PORTAS 01, 02, 03, 04, 05, 06, 07, 08, 09		<p>PRONCHIA:</p> <p style="font-size: 2em; font-weight: bold;">ARQ</p> <p style="font-size: 2em; font-weight: bold;">18/20</p>
ESCALA: INDICADA	DATA: OUTUBRO/2025	ARQUIVO: 119_25_arq_a
ARQUITETÔNICO		





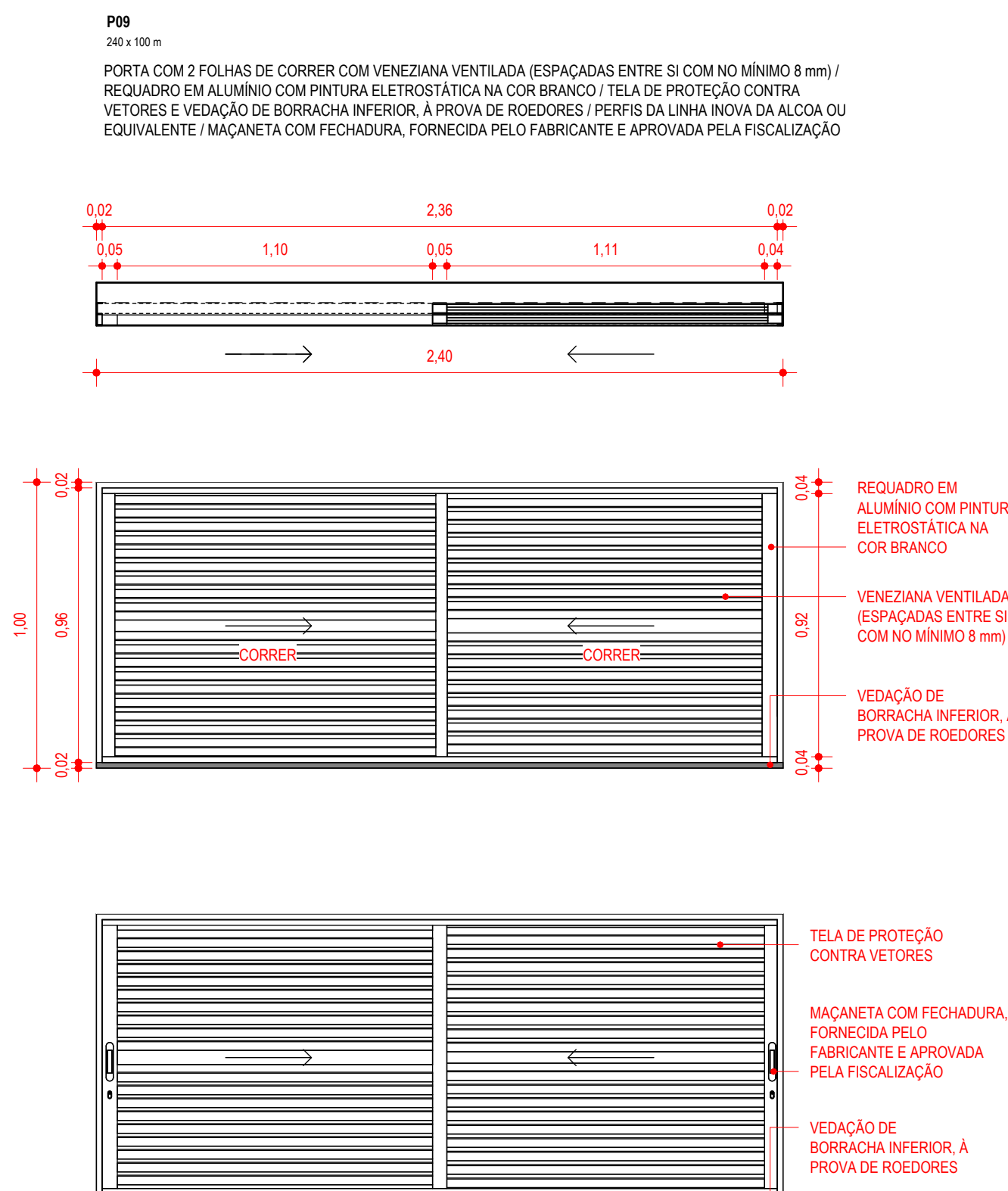

TABELA BANCADA DE GRANITO - PORTE 1				
CÓDIGO	DESCRIÇÃO	LARGURA X PROF. X ALTURA	QTD.	ÁREA
B101	BANCADA EM GRANITO BRANCO ITALUAS / REBAIXO 2cm / FRONTAL 12cm / SAIA 9cm / USO DE MÃO-FRANCESA	1,50 x 0,60 x 0,90	1	0,90 m²

TABELA BANCADA DE INOX - PORTE 1				
CÓDIGO	DESCRIÇÃO	LARGURA X PROF. X ALTURA	QTD.	ÁREA
B101	BANCADA DE TRABALHO EM AÇO INOX AISI 304, 18,8 ESCOVADO / PÉS EM AÇO INOX COM Ø 1,12" E SAPATAS NIVELADORAS / PRATELEIRA INFERIOR GRADEADA PERFIL "U" (NO SENTIDO DA PROFUNDIDADE) COM ESPAÇAMENTO ENTRE CHAPAS DE NO MÁXIMA 7cm / UMA CUBA EMBUTIDA EM AÇO INOX FORMANDO UMA PEÇA ÚNICA / REBAIXO 2cm / FRONTAL 7cm / SAIA 4cm	1,40 x 0,60 x 0,90	6	0,84 m²
B102	BANCADA DE TRABALHO COM EXPURGO EM AÇO INOX AISI 304, 18,8 ESCOVADO / PÉS EM AÇO INOX COM Ø 1,12" E SAPATAS NIVELADORAS / PRATELEIRA INFERIOR GRADEADA PERFIL "U" (NO SENTIDO DA PROFUNDIDADE) COM ESPAÇAMENTO ENTRE CHAPAS DE NO MÁXIMA 7cm / BANCADA DE TRABALHO EM AÇO INOX AISI 304, 18,8 ESCOVADO / PÉS EM AÇO INOX COM Ø 1,12" E SAPATAS NIVELADORAS / PRATELEIRA INFERIOR GRADEADA PERFIL "U" (NO SENTIDO DA PROFUNDIDADE) COM ESPAÇAMENTO ENTRE CHAPAS DE NO MÁXIMA 7cm / TAMPO 4cm	2,25 x 0,60 x 0,90	1	1,35 m²
B103	BANCADA DE TRABALHO EM AÇO INOX AISI 304, 18,8 ESCOVADO / PÉS EM AÇO INOX COM Ø 1,12" E SAPATAS NIVELADORAS / PRATELEIRA INFERIOR GRADEADA PERFIL "U" (NO SENTIDO DA PROFUNDIDADE) COM ESPAÇAMENTO ENTRE CHAPAS DE NO MÁXIMA 7cm / TAMPO 4cm	0,75 x 0,60 x 0,90	1	0,45 m²
B104	BANCADA DE TRABALHO EM AÇO INOX AISI 304, 18,8 ESCOVADO / PÉS EM AÇO INOX COM Ø 1,12" E SAPATAS NIVELADORAS / PRATELEIRA INFERIOR GRADEADA PERFIL "U" (NO SENTIDO DA PROFUNDIDADE) COM ESPAÇAMENTO ENTRE CHAPAS DE NO MÁXIMA 7cm / TAMPO 4cm	1,00 x 0,60 x 0,90	1	0,60 m²
B105	BANCADA DE TRABALHO EM AÇO INOX AISI 304, 18,8 ESCOVADO / PÉS EM AÇO INOX COM Ø 1,12" E SAPATAS NIVELADORAS / PRATELEIRA INFERIOR GRADEADA PERFIL "U" (NO SENTIDO DA PROFUNDIDADE) COM ESPAÇAMENTO ENTRE CHAPAS DE NO MÁXIMA 7cm / TAMPO 4cm / FORMATO EM 1,25 x 2,50 / AVANÇO DE 0,55 x 0,60 PARA AUTOCLAVE / PROFUNDIDADE VARIÁVEL (65cm E 40cm) CONFORME DETALHAMENTO	0,80 x 0,60 x 0,90	1	0,48 m²

1 - PARA PERFETO ENTENDIMENTO DO PROJETO VER MEMORIAL DESCRITIVO DE ARQUITETURA, ASSIM COMO PROJETOS COMPLEMENTARES DE ESTRUTURA, INSTALAÇÕES, INFRAESTRUTURA URBANA E SEUS RESPECTIVOS MEMÓRIAS.

OBS - TODAS AS MEDIDAS DEVEM SER CONFERIDAS EM OBRA, CASO SEJA NECESSÁRIO ALGUMA ALTERAÇÃO, ENTRAR EM CONTATO COM O PROJETISTA RESPONSÁVEL.

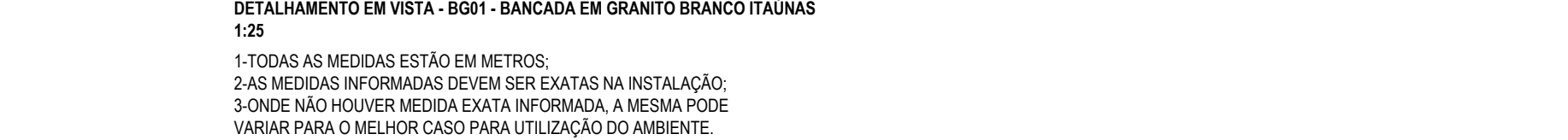
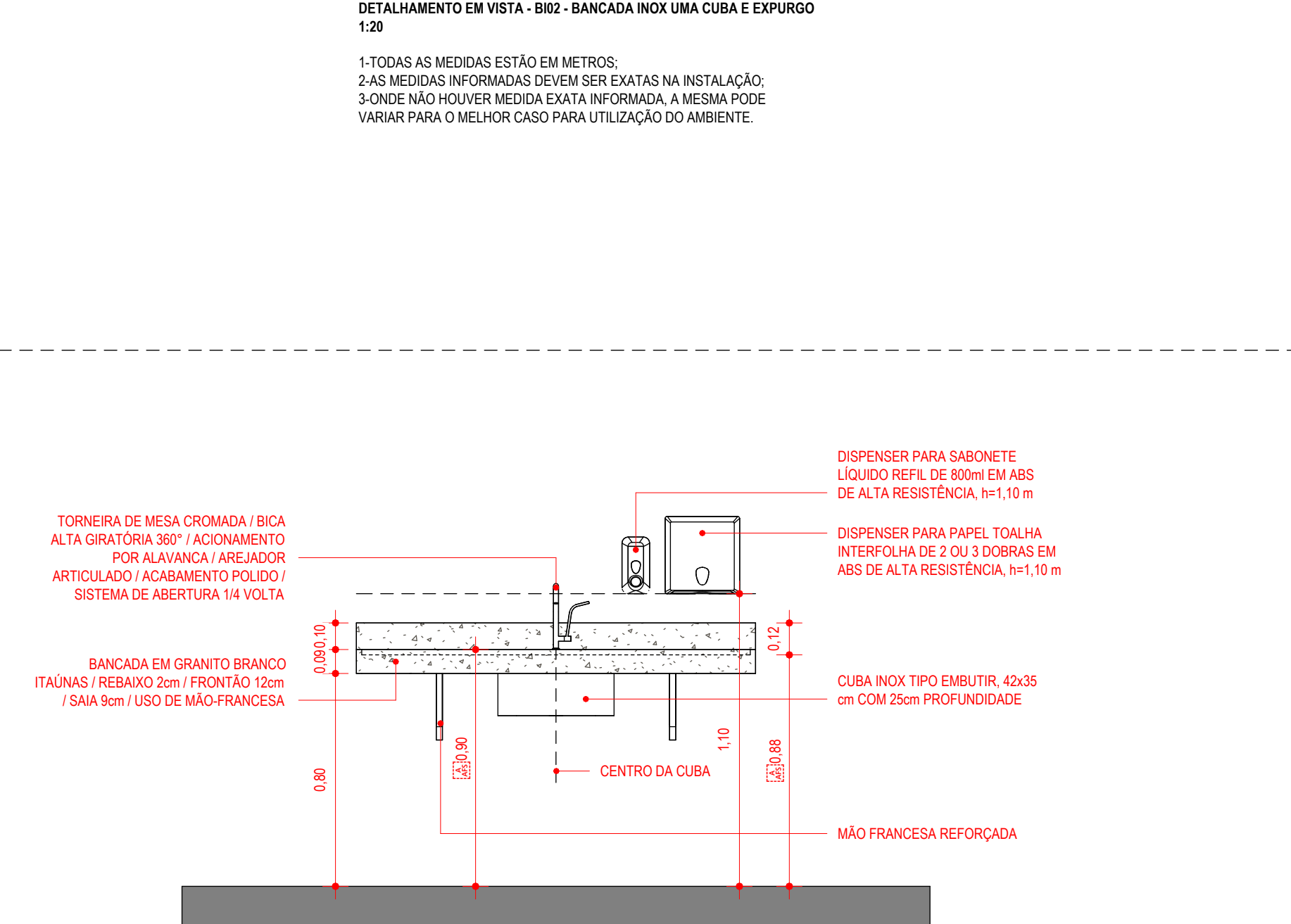
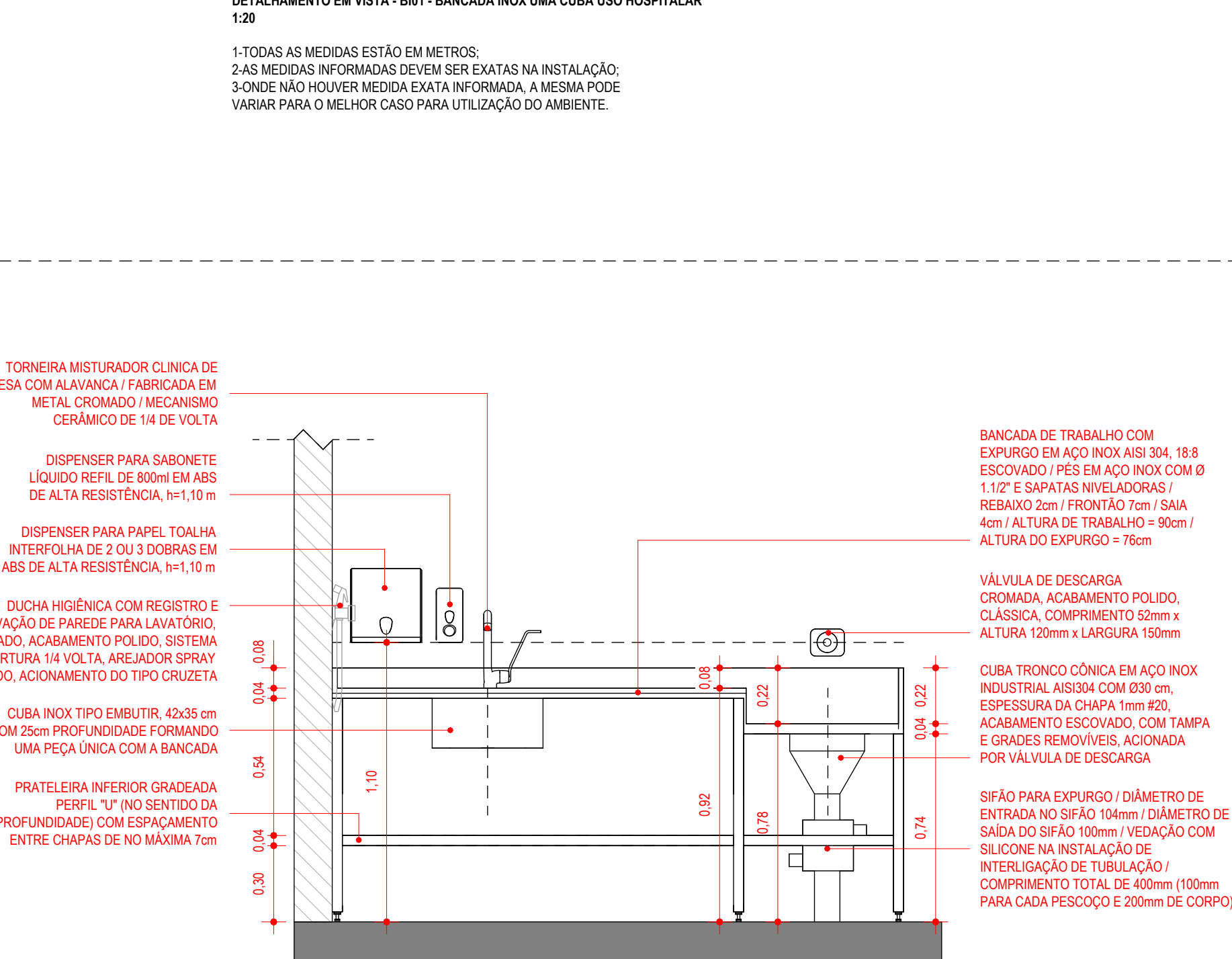
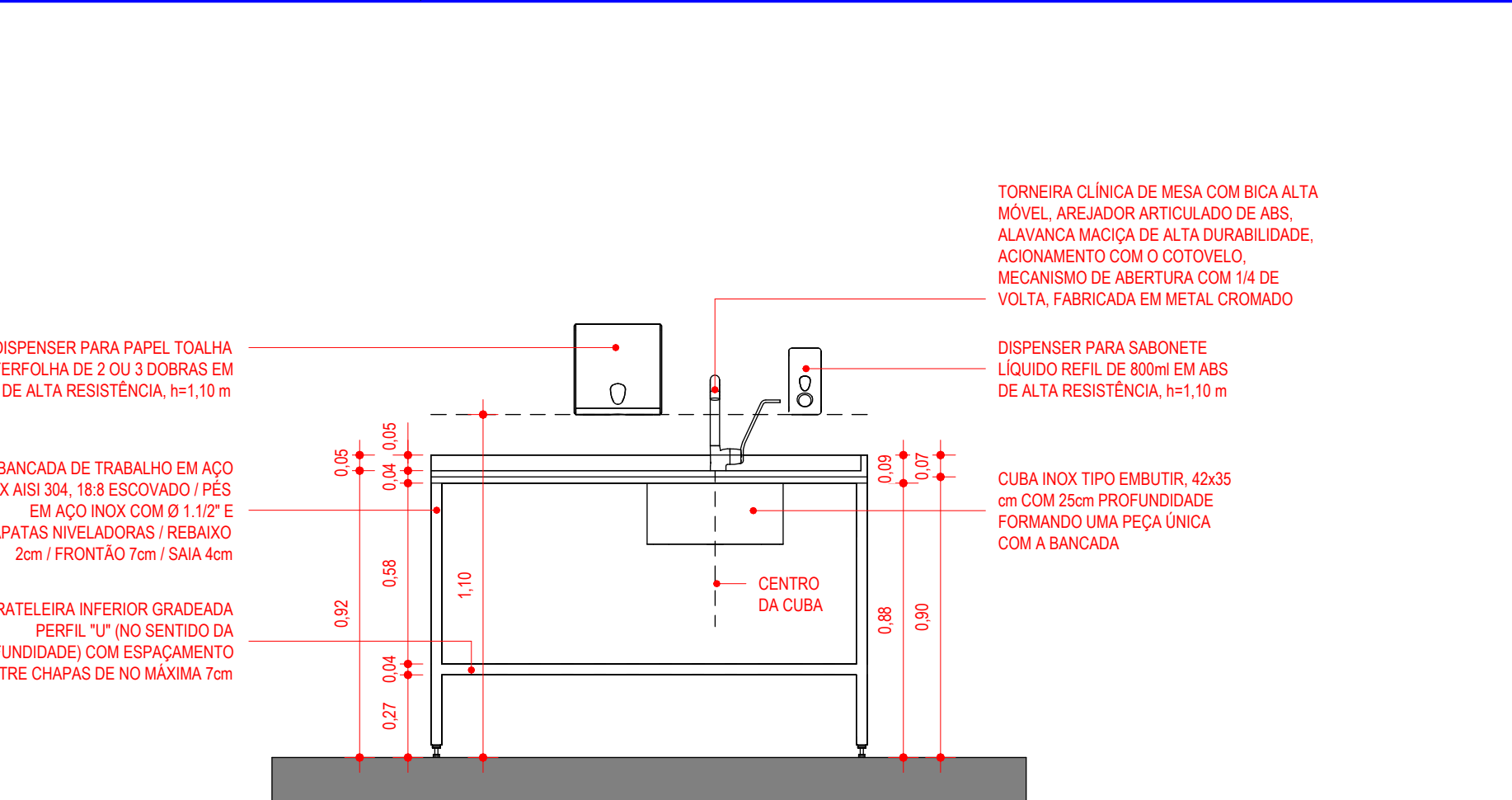
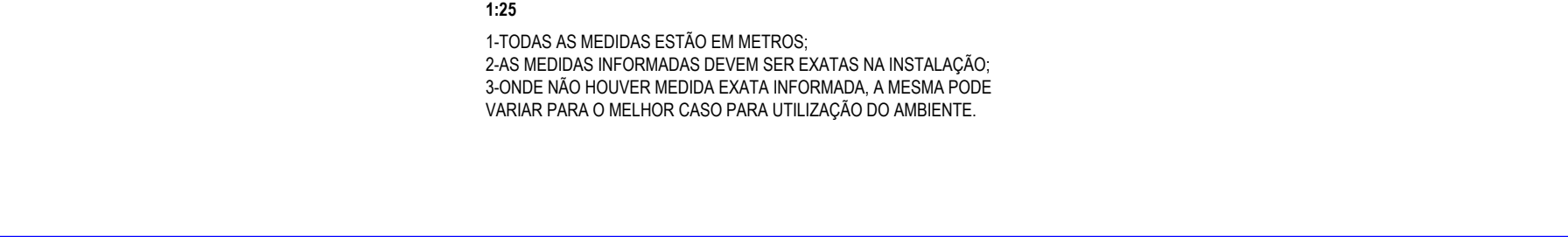
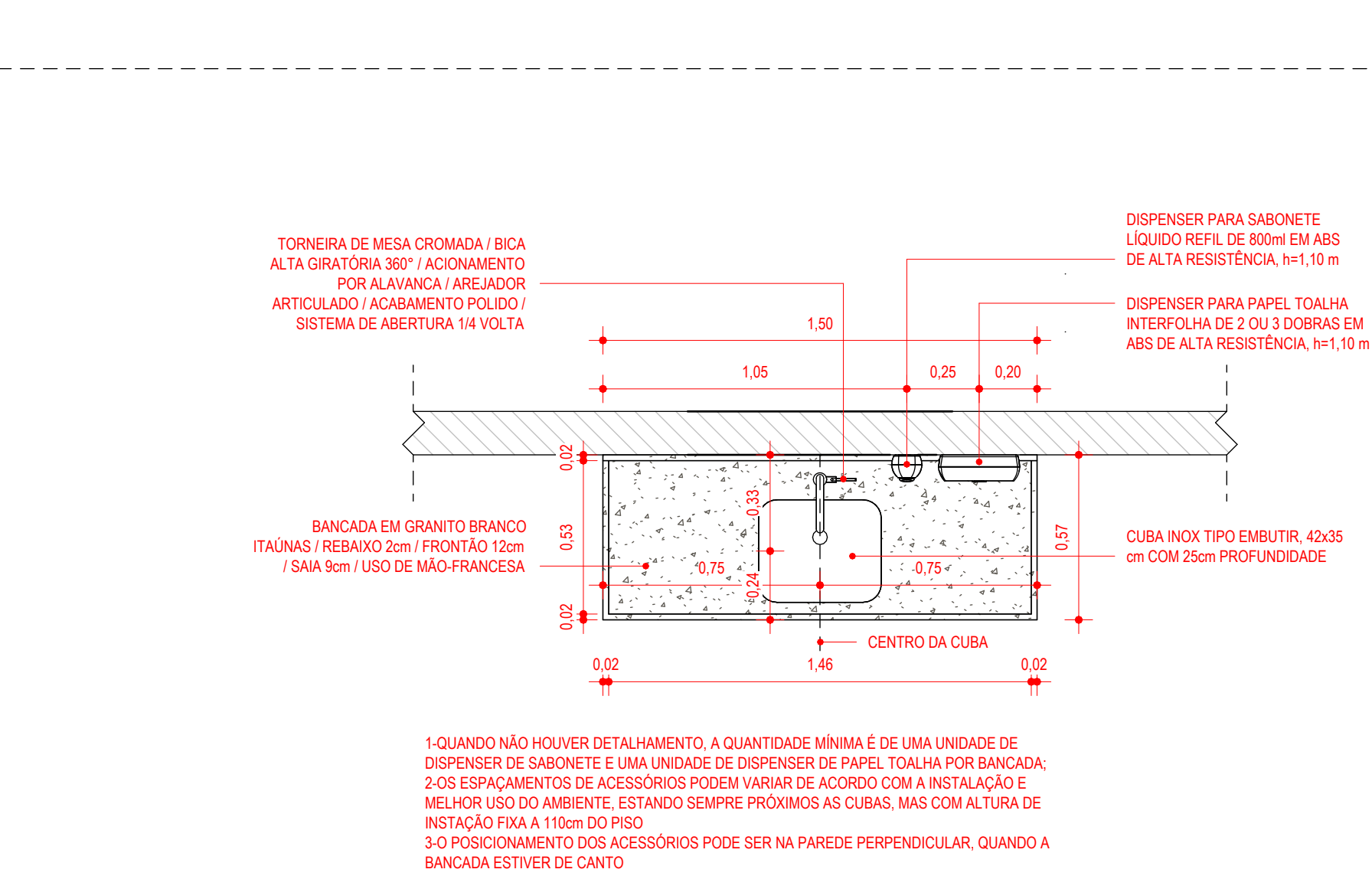
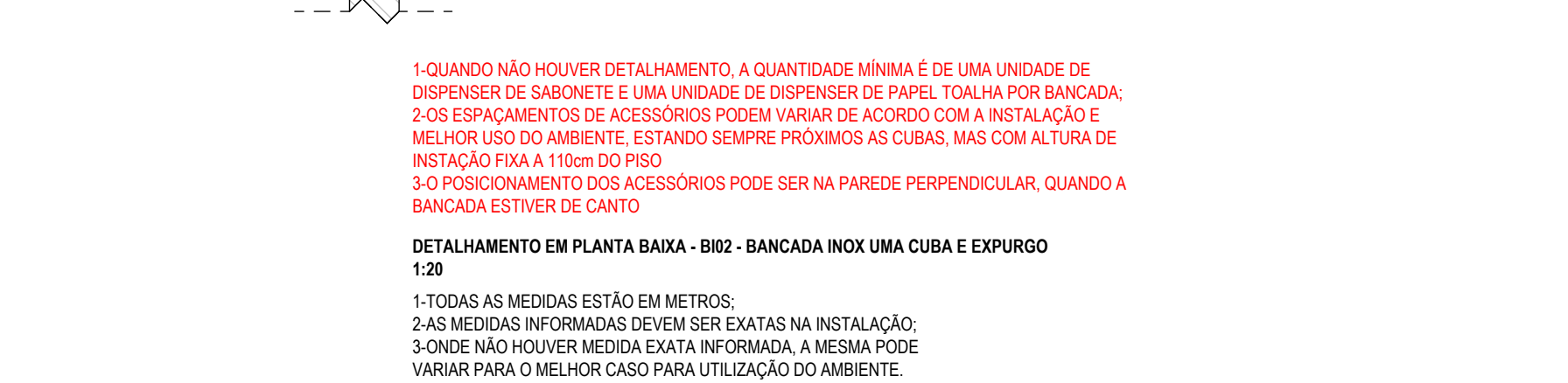
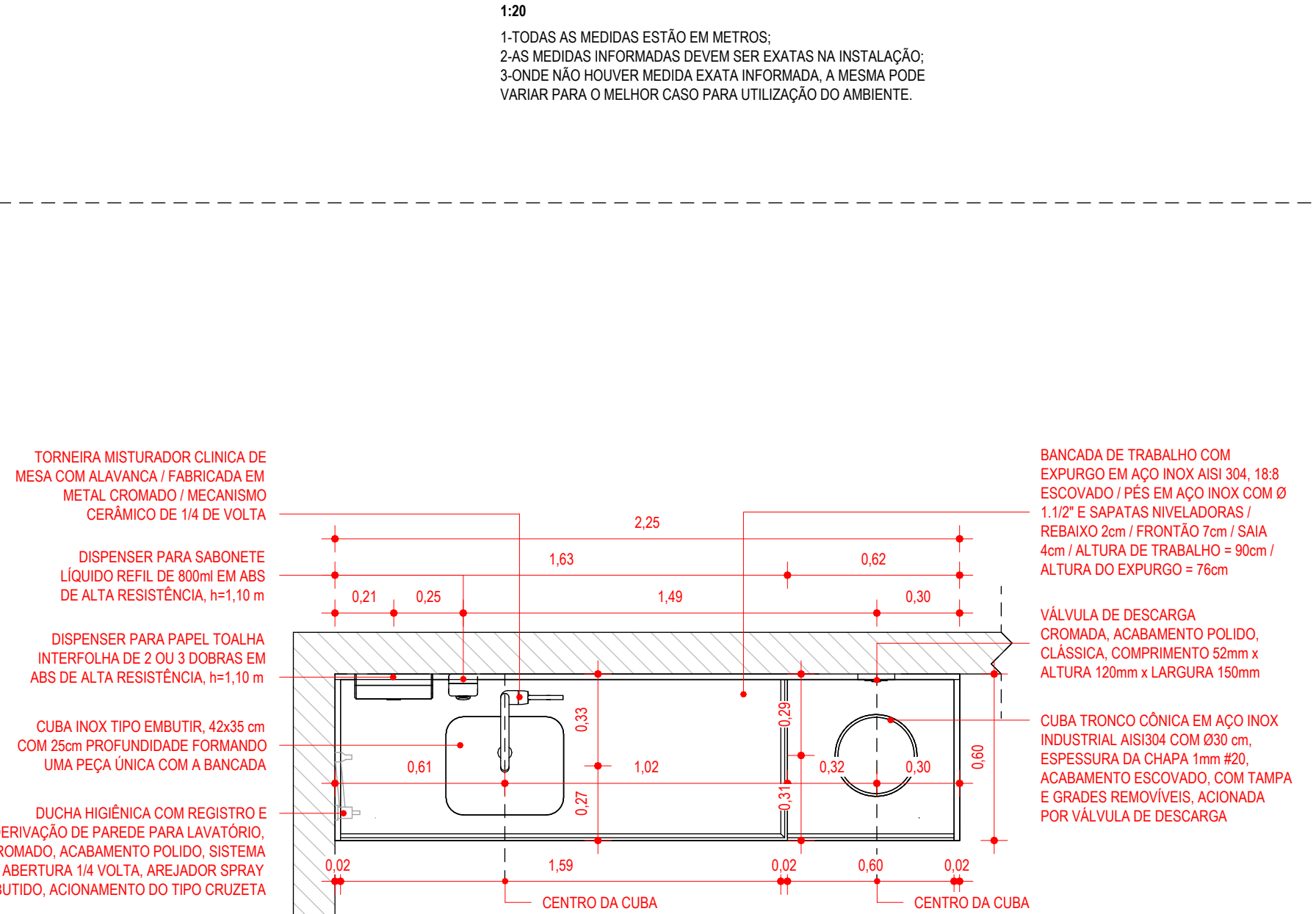
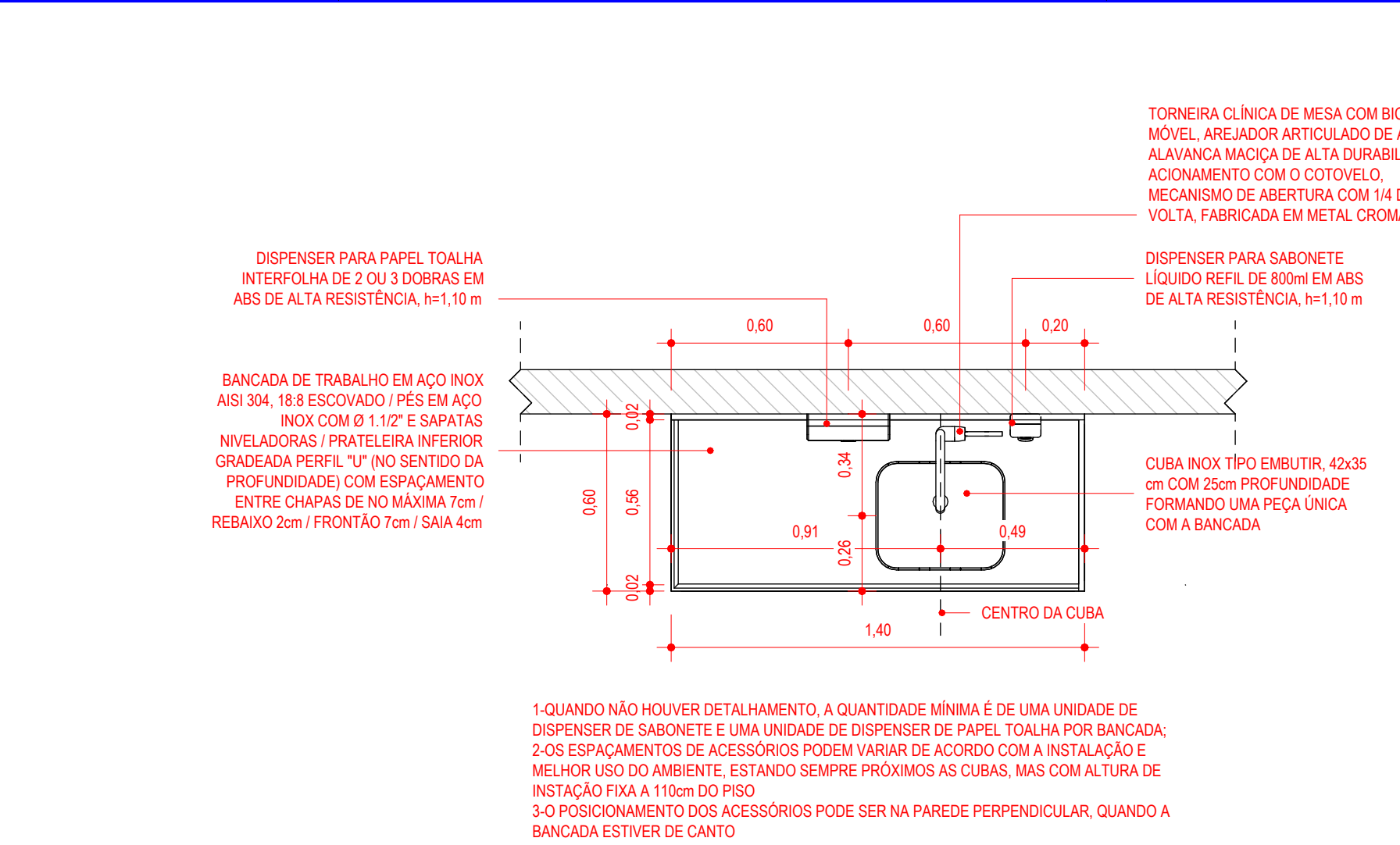
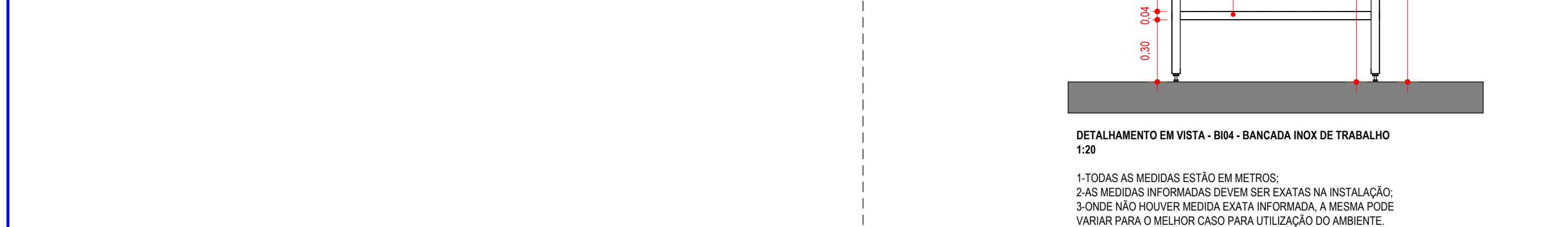
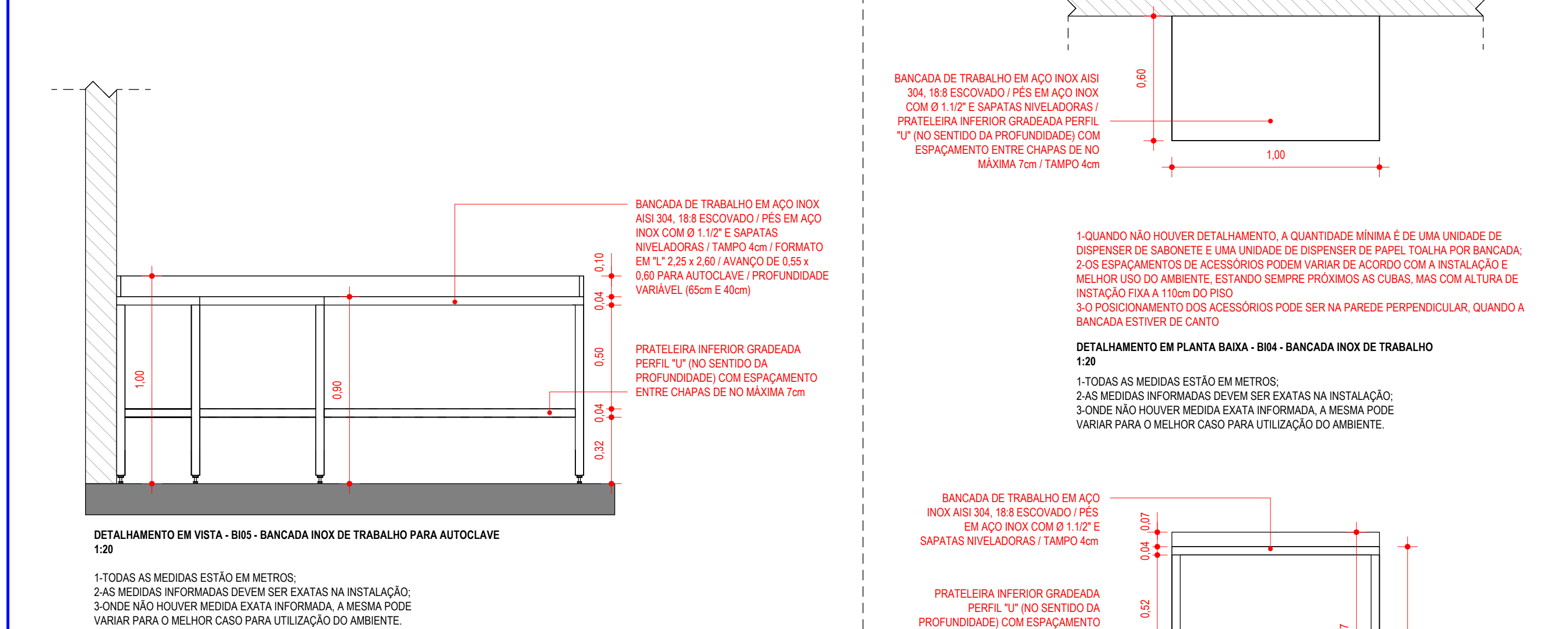
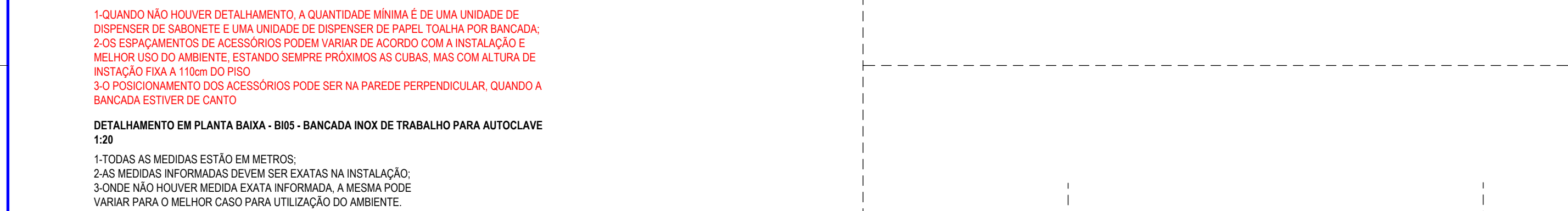
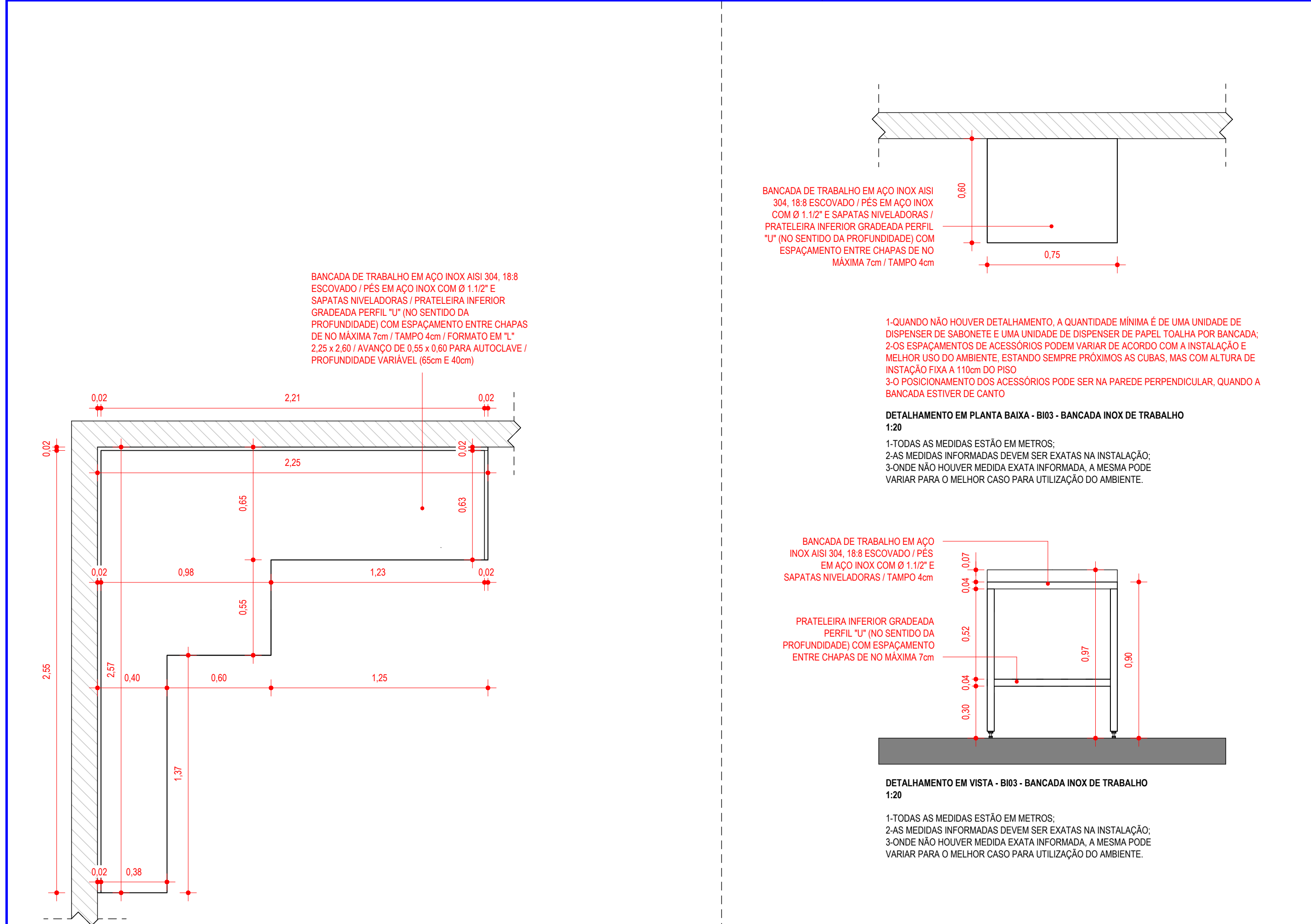
A - EMISSÃO INICIAL

OBSERVAÇÕES

OUT/2025

DATA

DATA

DATA

DATA

DATA

DATA

DATA

DATA

DATA

DATA

DATA



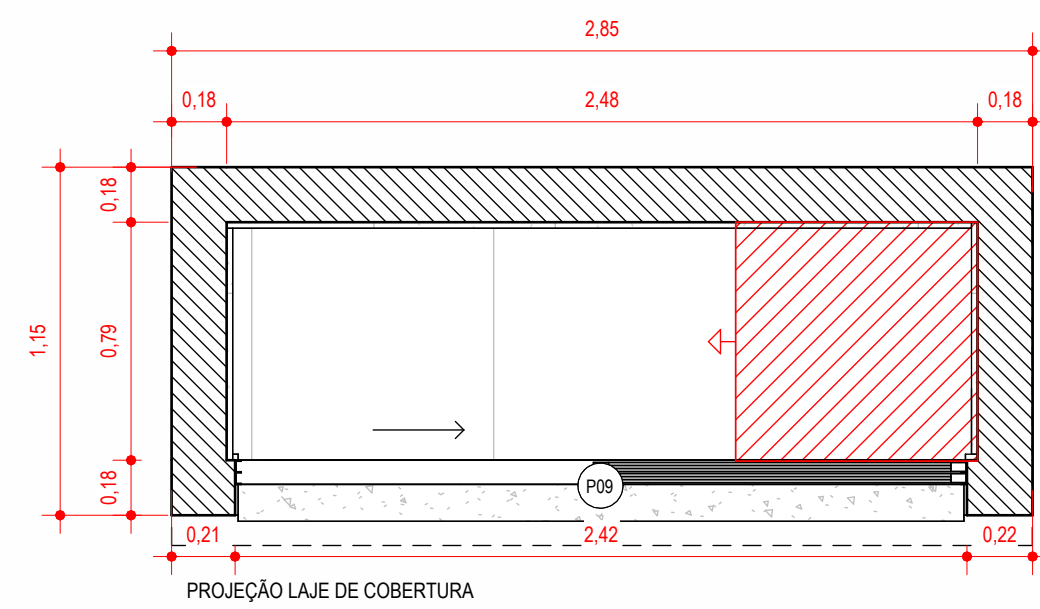

1 PLANTA BAIXA - ABRIGO DE BOMBA E COMPRESSOR

1:25

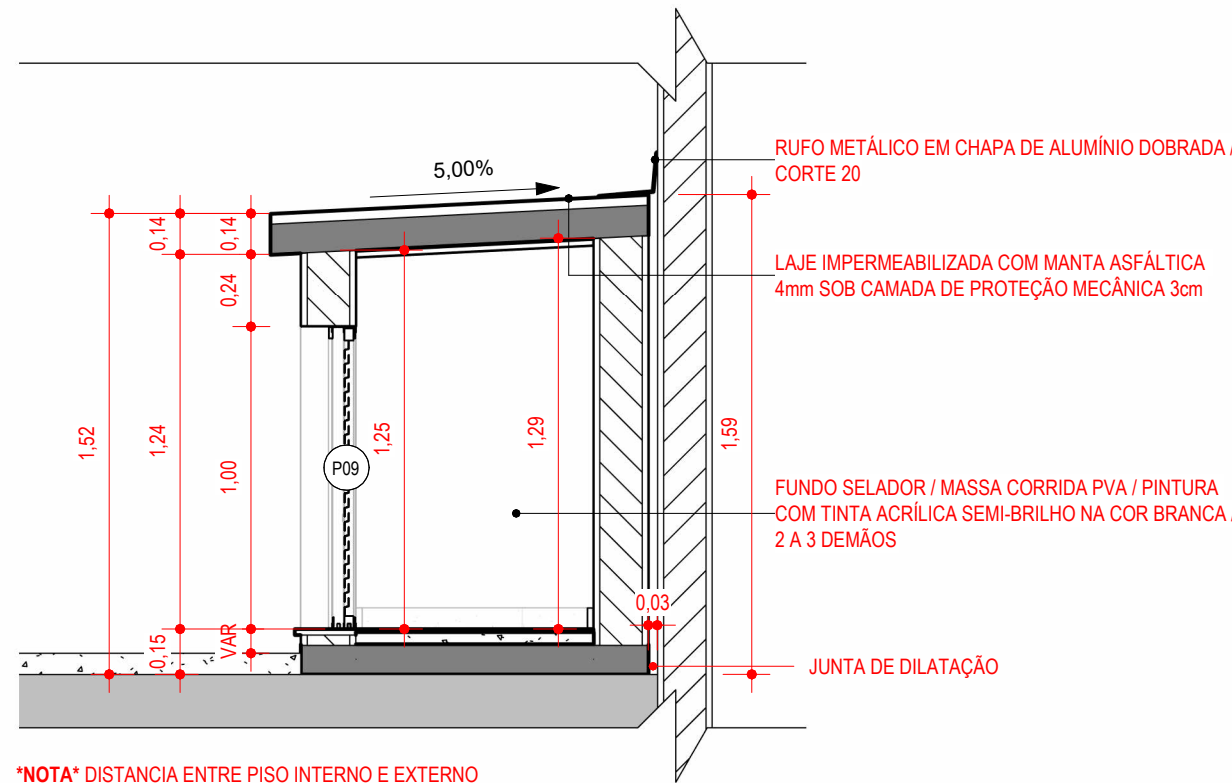

\*NOTA\* DISTANCIA ENTRE PISO INTERNO E EXTERNO  
VERIFICAR PROJETO DE ARQUITETURA E URBANIZAÇÃO

2 CORTE 01 - ABRIGO DE BOMBA E COMPRESSOR

1:25

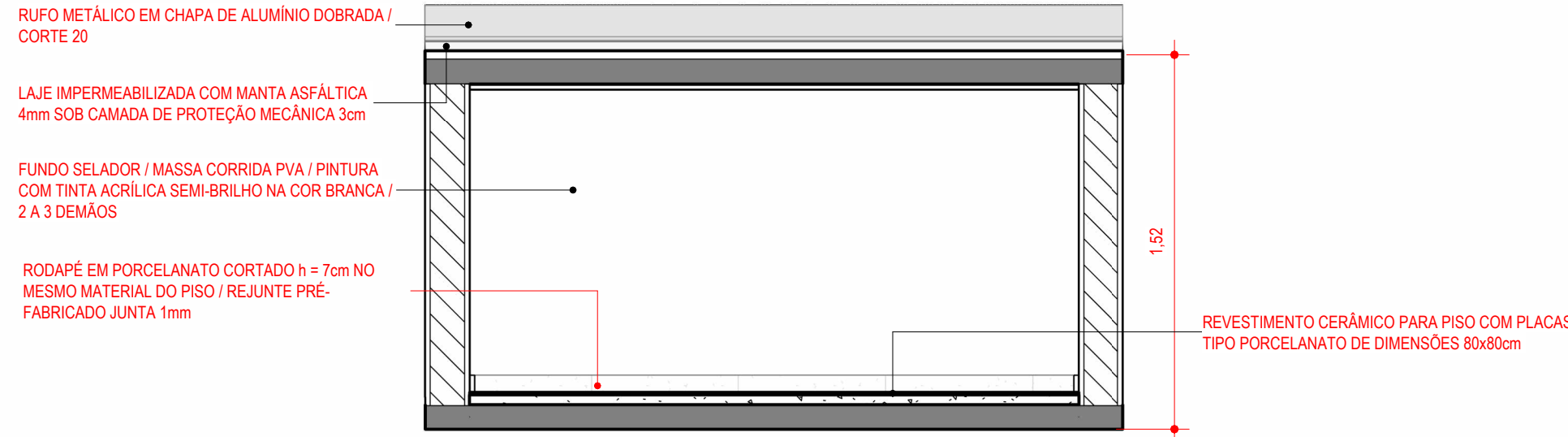

3 CORTE 02 - ABRIGO DE BOMBA E COMPRESSOR

1:25

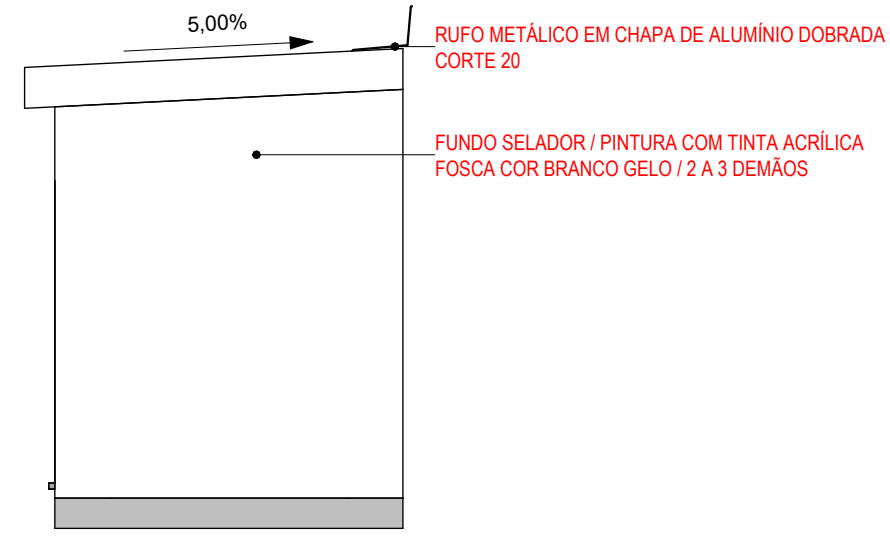

4 VISTA LATERAL - ABRIGO DE BOMBA E COMPRESSOR

1:25

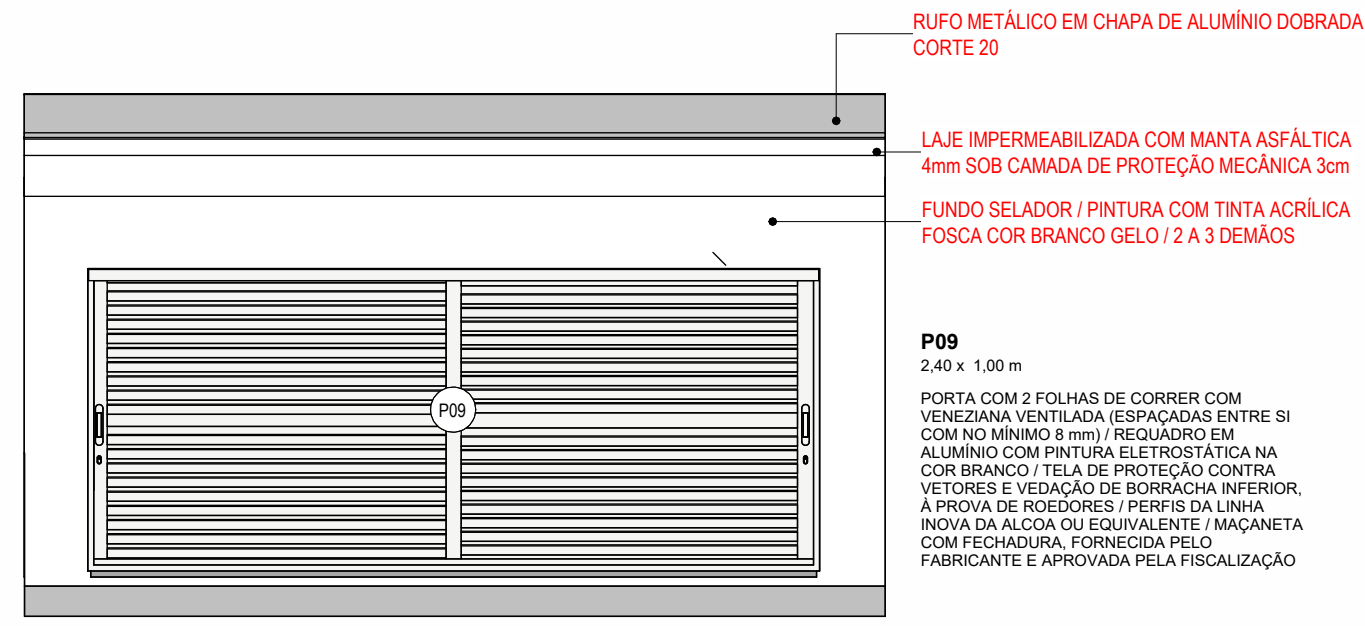

5 VISTA FRONTAL - ABRIGO DE BOMBA E COMPRESSOR

1:25

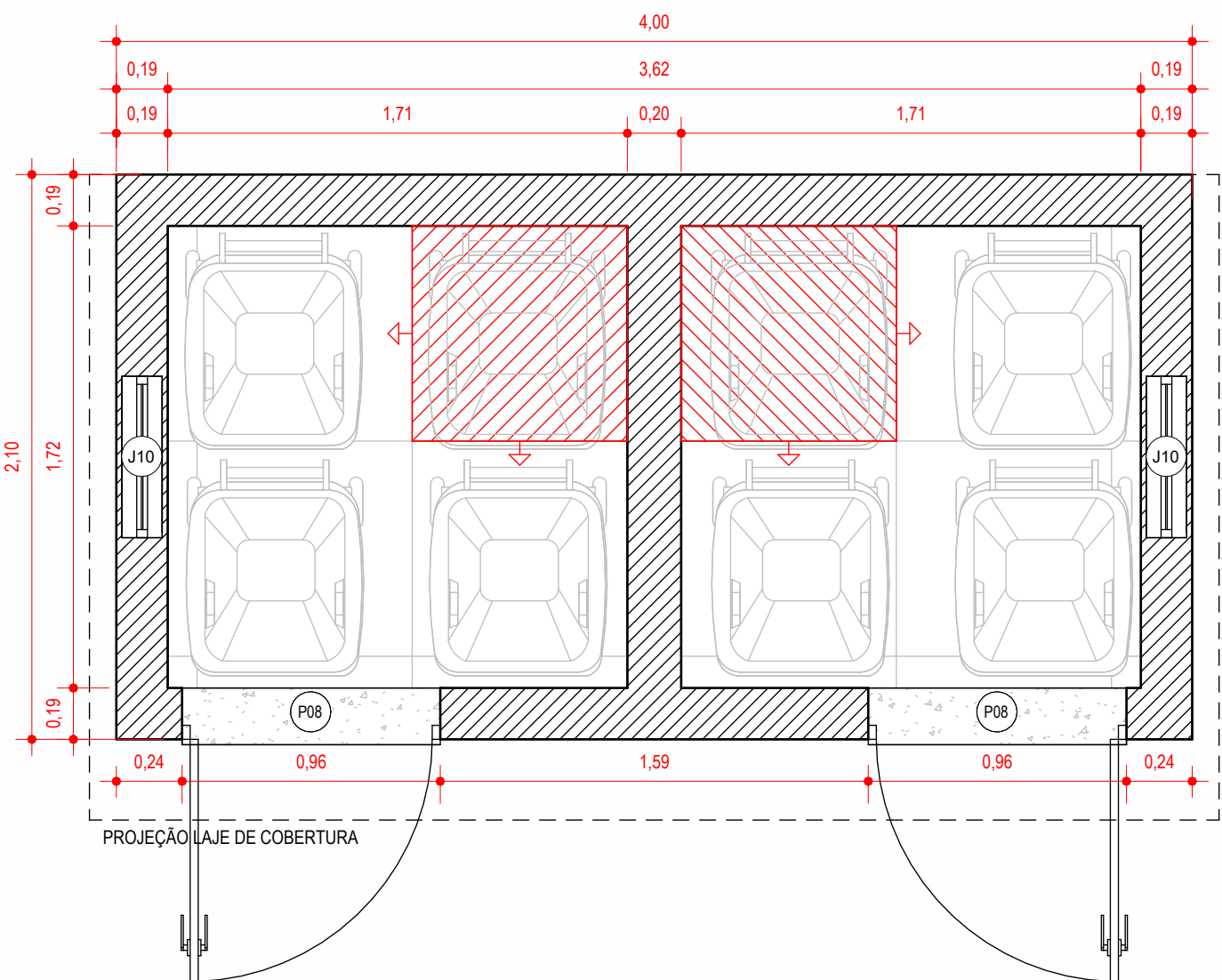

6 PLANTA BAIXA - ABRIGO DE LIXO PERMANENTE

1:25

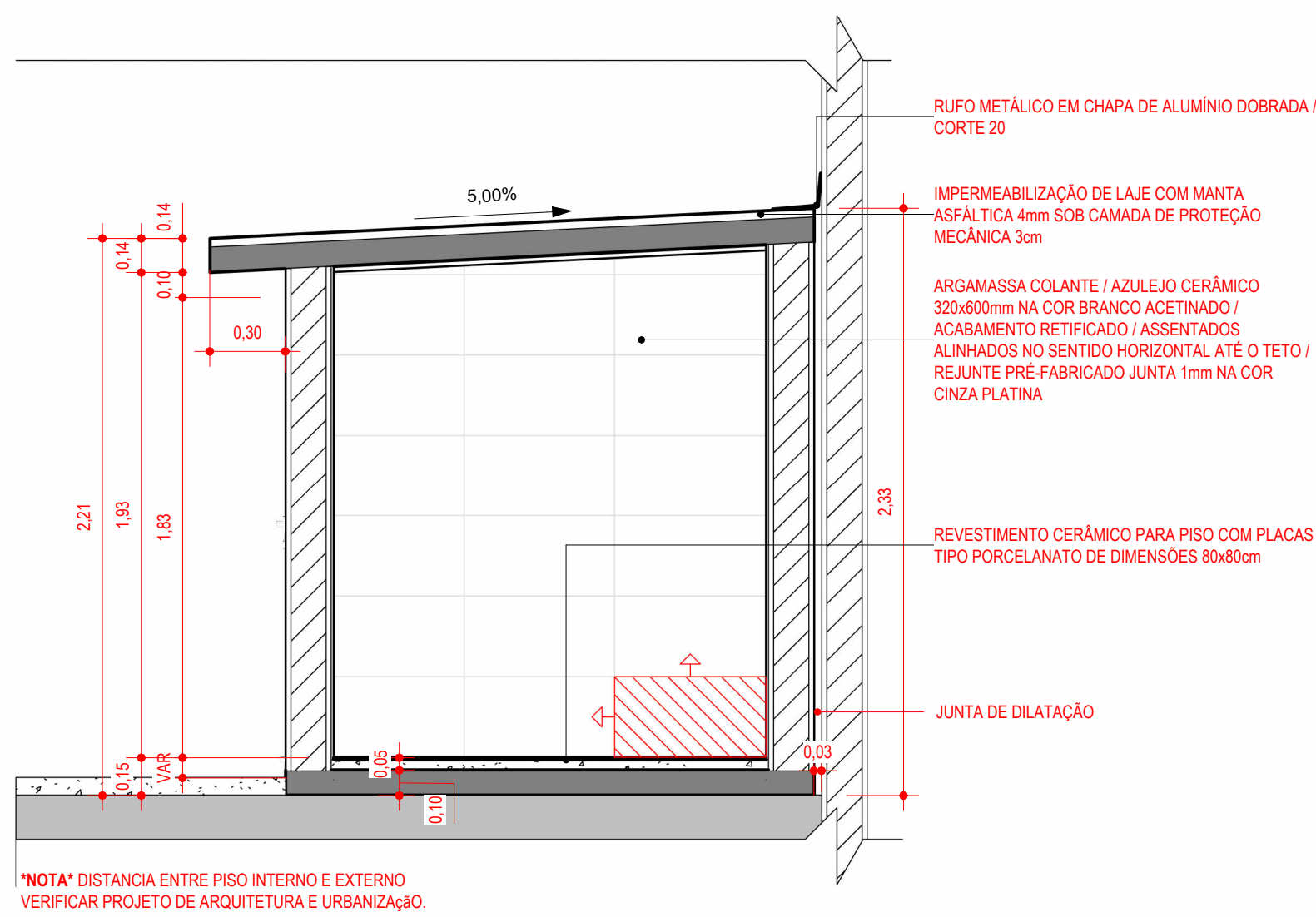

7 CORTE 01 - ABRIGO DE LIXO PERMANENTE

1:25

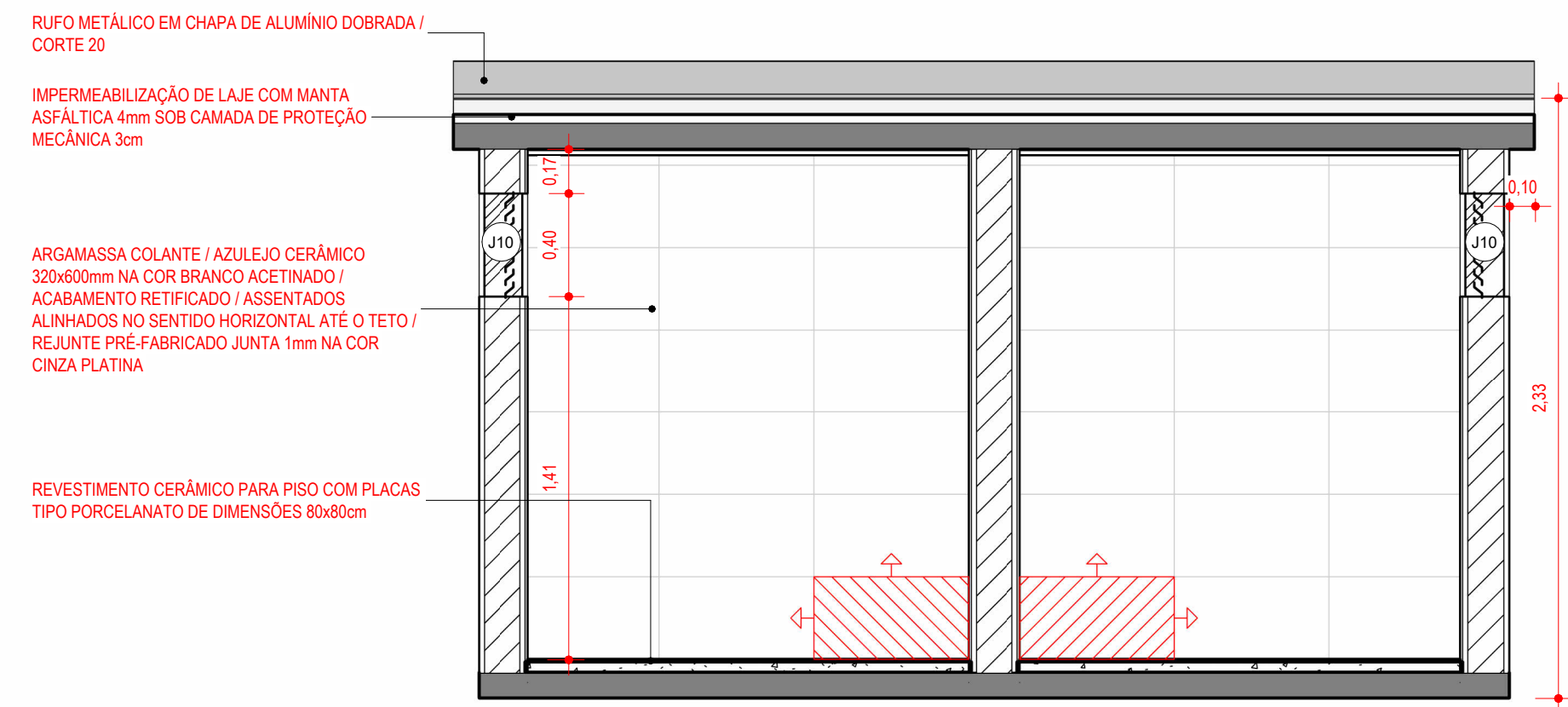

8 CORTE 02 - ABRIGO DE LIXO PERMANENTE

1:25

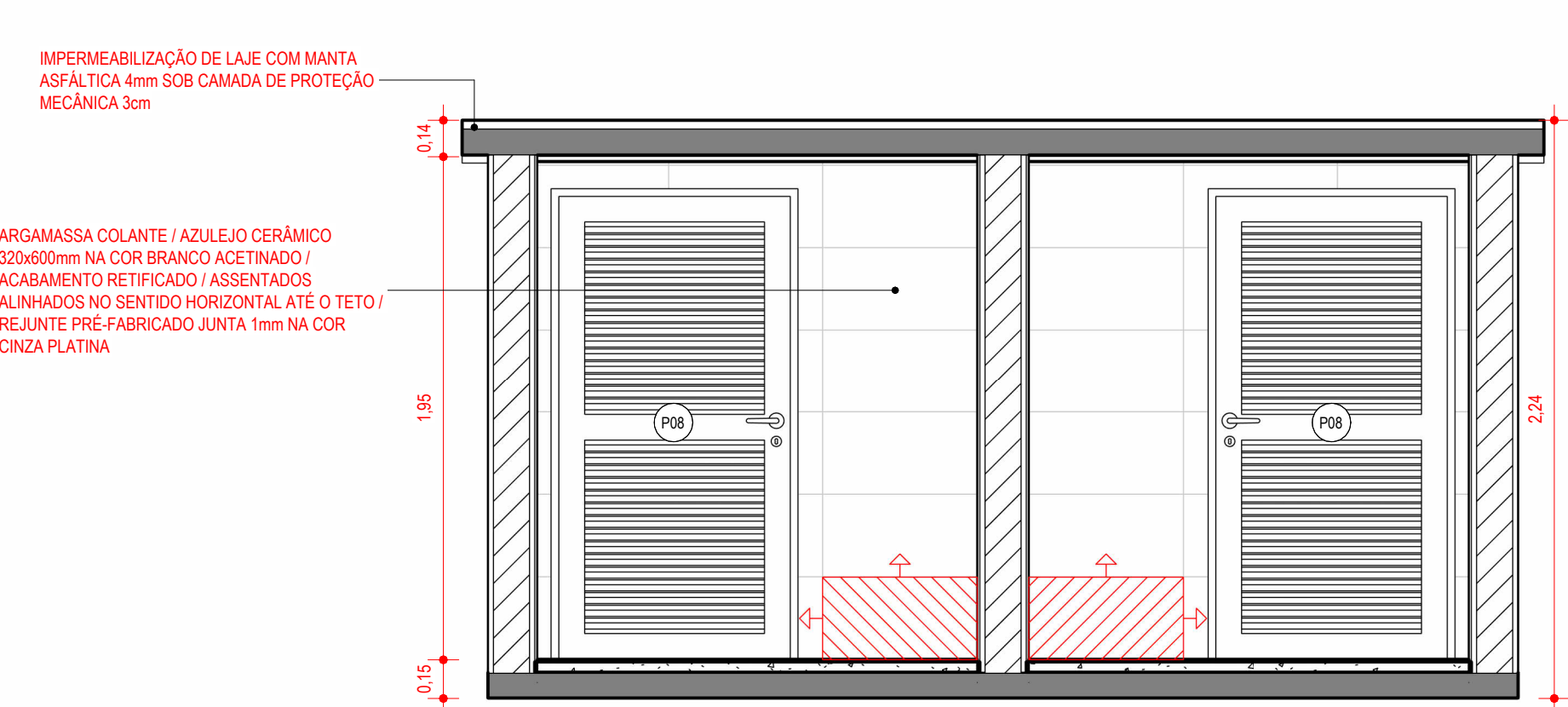

9 CORTE 03 - ABRIGO DE LIXO PERMANENTE

1:25

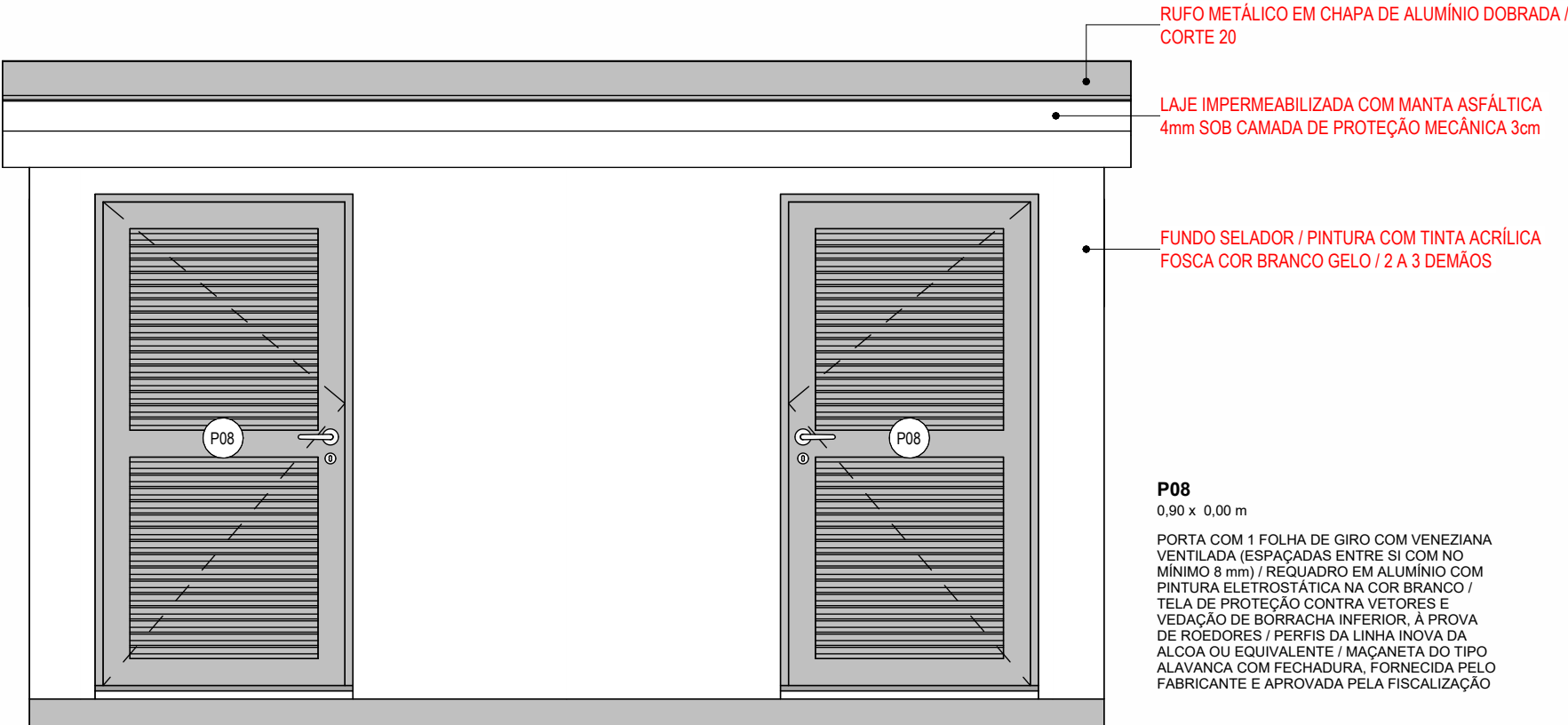

10 VISTA FRONTAL ABRIGO DE LIXO PERMANENTE

1:25

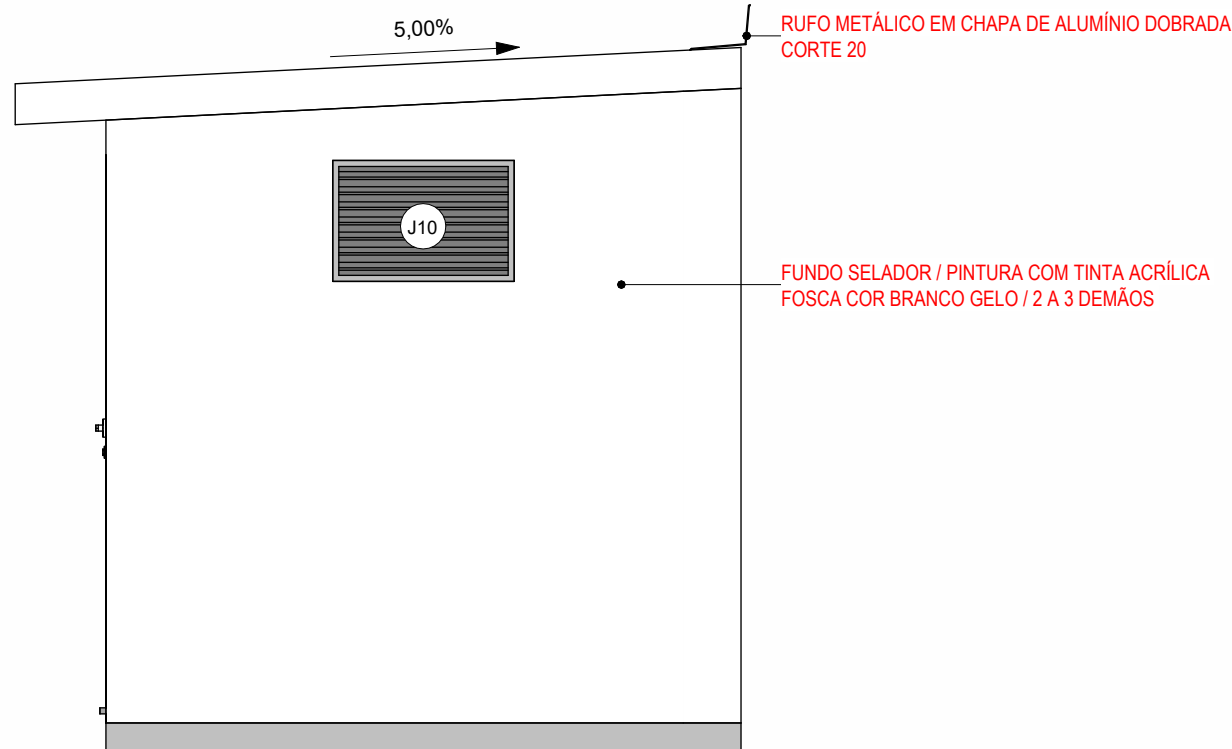

11 VISTA LATERAL ABRIGO DE LIXO PERMANENTE

1:25

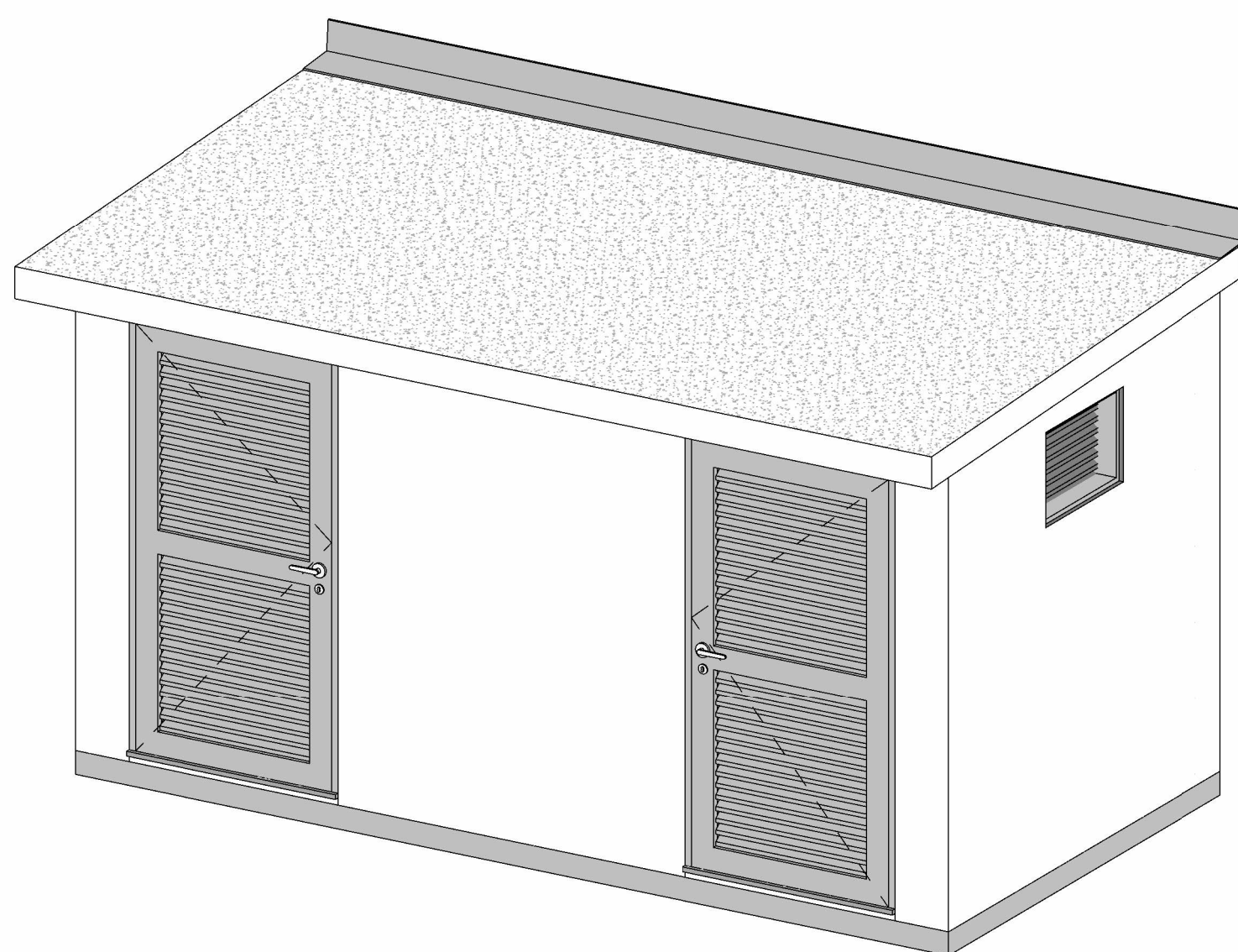

12 PERSPECTIVA - ABRIGO DE LIXO PERMANENTE

1:25

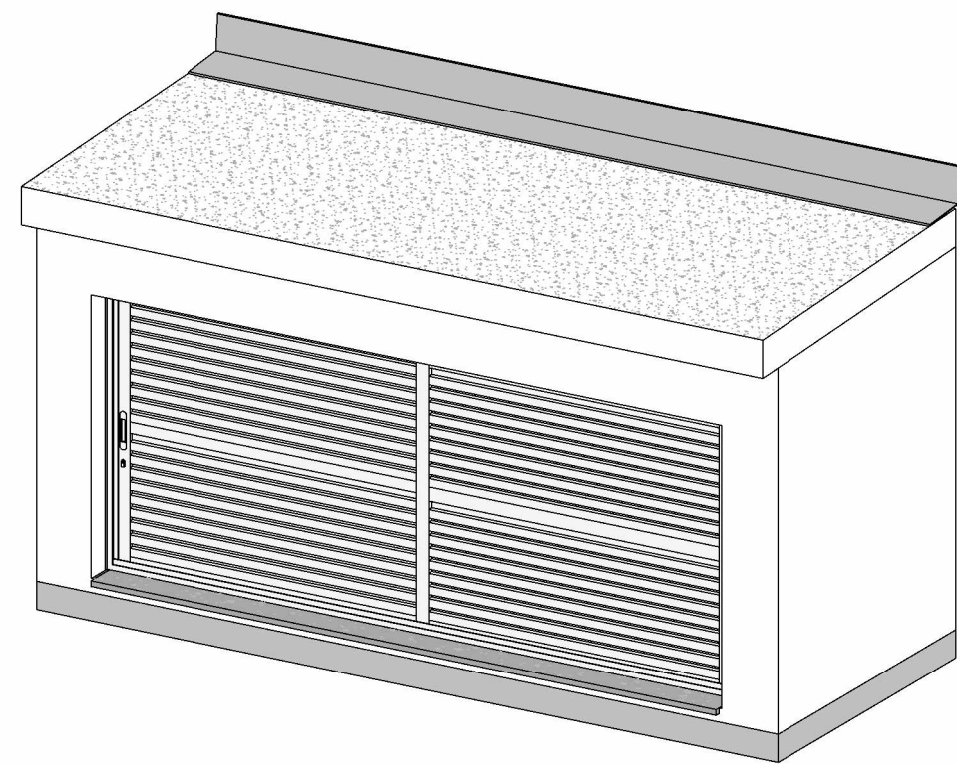



13 PERSPECTIVA - ABRIGO DE BOMBA E COMPRESSOR

1:25

1 - PARA PERFEITO ENTENDIMENTO DO PROJETO VER MEMORIAL DESCRITIVO DE ARQUITETURA, ASSIM COMO PROJETOS COMPLEMENTARES DE ESTRUTURA, INSTALAÇÕES, INFRAESTRUTURA URBANA E SEUS RESPECTIVOS MEMÓRIAS.

OBS - TODAS AS MEDIDAS DEVEM SER CONFERIDAS EM OBRA, CASO SEJA NECESSÁRIO ALGUMA ALTERAÇÃO, ENTRAR EM CONTATO COM O PROJETISTA RESPONSÁVEL.

A - EMISSÃO INICIAL			OUT/2025
OBSERVAÇÕES		VISTO	DATA
	<b>PREFEITURA MUNICIPAL DE CRICIÚMA</b> SECRETARIA DE INFRAESTRUTURA E OBRAS		
	PROSUL - PROJETOS, SUPERVISÃO E PLANEJAMENTO LTDA Rua Saldanha Marinho, 115 - Edifício Liberal Center - 3º andar - Centro - Florianópolis - SC Fone/Fax: (48) 3027-2730 - Home-page: www.prosul.com - E-mail: prosul@prosul.com		
OBRA			
<b>UBS PARAÍSO - PORTE 1</b>			
ENDEREÇO: RUA IMIGRANTE BENEDET, S/N - PARAÍSO		INSCRIÇÃO IMOBILIÁRIA: 23197 / 23198 / 23199	
RESPONSÁVEL TÉCNICO PROJETO:		RESPONSÁVEL TÉCNICO EXECUÇÃO:	CLIENTE:
CONTEÚDO: EDIFICAÇÕES DE APOIO - ABRIGO DE BOMBA E COMPRESSOR, ABRIGO DE LIXO PERMANENTE			FRANCHA: <b>ARQ</b> <b>20/20</b>
ESCALA: INDICADA	DATA: OUTUBRO/2025	ARQUIVO: 119_25_arq_a	ARQUITETÔNICO